

Dr. CSB. [Signature] 9/16/2011 25.0 M.S. b-7

၁၇၆၁ ခုနှစ်၊ ဇန်နဝါရီလ ၁၁ ရက်နေ့၊ မနက် ၈ နာရီခန့်တွင်

ผู้แทน/ผู้แทนรองของหน่วยงาน ☐ ^{๒๓} ^{๒๔} ผู้ได้รับมอบหมาย ☐

☐ ผู้ได้รับมอบหมาย.

☐ ผู้ได้รับมอบหมาย.

1. เพื่อสืบ หลักฐานเอกสาร
2. ส่วนแบ่งถึงหน่วยงานข้างต้นจากโรงงาน ☐ ในรัศมี ๑-๕ กม. ☐ ในรัศมี 1-5 กม.
(โดยประมาณ) ☒ ในรัศมี 3-5 กม. ☐ นอกรัศมี 5 กม.
3. ได้สอบถามคณะกรรมการในเรื่อง

□ ขวัญกับการเมืองไทยสมัยใหม่

[] จอห์น เคอร์รี่ มีส่วนมาจากรัฐ
ชิคาโก...
ก็ได้อีกหนึ่ง...

๑๐๔๖ ๑๐๕๗

HIGH SCHOOL

7
8
9
10
11
12
13
14
15
16
17
18
19
20
21
22
23
24
25
26
27
28
29
30
31
32
33
34
35
36
37
38
39
40
41
42
43
44
45
46
47
48
49
50
51
52
53
54
55
56
57
58
59
60
61
62
63
64
65
66
67
68
69
70
71
72
73
74
75
76
77
78
79
80
81
82
83
84
85
86
87
88
89
90
91
92
93
94
95
96
97
98
99
100

101
102
103
104
105
106
107
108
109
110
111
112
113
114
115
116
117
118
119
120
121
122
123
124
125
126
127
128
129
130
131
132
133
134
135
136
137
138
139
140
141
142
143
144
145
146
147
148
149
150
151
152
153
154
155
156
157
158
159
160
161
162
163
164
165
166
167
168
169
170
171
172
173
174
175
176
177
178
179
180
181
182
183
184
185
186
187
188
189
190
191
192
193
194
195
196
197
198
199
200

201
202
203
204
205
206
207
208
209
210
211
212
213
214
215
216
217
218
219
220
221
222
223
224
225
226
227
228
229
230
231
232
233
234
235
236
237
238
239
240
241
242
243
244
245
246
247
248
249
250
251
252
253
254
255
256
257
258
259
260
261
262
263
264
265
266
267
268
269
270
271
272
273
274
275
276
277
278
279
280
281
282
283
284
285
286
287
288
289
290
291
292
293
294
295
296
297
298
299
300

301
302
303
304
305
306
307
308
309
310
311
312
313
314
315
316
317
318
319
320
321
322
323
324
325
326
327
328
329
330
331
332
333
334
335
336
337
338
339
340
341
342
343
344
345
346
347
348
349
350
351
352
353
354
355
356
357
358
359
360
361
362
363
364
365
366
367
368
369
370
371
372
373
374
375
376
377
378
379
380
381
382
383
384
385
386
387
388
389
390
391
392
393
394
395
396
397
398
399
400

401
402
403
404
405
406
407
408
409
410
411
412
413
414
415
416
417
418
419
420
421
422
423
424
425
426
427
428
429
430
431
432
433
434
435
436
437
438
439
440
441
442
443
444
445
446
447
448
449
450
451
452
453
454
455
456
457
458
459
460
461
462
463
464
465
466
467
468
469
470
471
472
473
474
475
476
477
478
479
480
481
482
483
484
485
486
487
488
489
490
491
492
493
494
495
496
497
498
499
500

501
502
503
504
505
506
507
508
509
510
511
512
513
514
515
516
517
518
519
520
521
522
523
524
525
526
527
528
529
530
531
532
533
534
535
536
537
538
539
540
541
542
543
544
545
546
547
548
549
550
551
552
553
554
555
556
557
558
559
560
561
562
563
564
565
566
567
568
569
570
571
572
573
574
575
576
577
578
579
580
581
582
583
584
585
586
587
588
589
590
591
592
593
594
595
596
597
598
599
600

601
602
603
604
605
606
607
608
609
610
611
612
613
614
615
616
617
618
619
620
621
622
623
624
625
626
627
628
629
630
631
632
633
634
635
636
637
638
639
640
641
642
643
644
645
646
647
648
649
650
651
652
653
654
655
656
657
658
659
660
661
662
663
664
665
666
667
668
669
670
671
672
673
674
675
676
677
678
679
680
681
682
683
684
685
686
687
688
689
690
691
692
693
694
695
696
697
698
699
700

701
702
703
704
705
706
707
708
709
710
711
712
713
714
715
716
717
718
719
720
721
722
723
724
725
726
727
728
729
730
731
732
733
734
735
736
737
738
739
740
741
742
743
744
745
746
747
748
749
750
751
752
753
754
755
756
757
758
759
760
761
762
763
764
765
766
767
768
769
770
771
772
773
774
775
776
777
778
779
780
781
782
783
784
785
786
787
788
789
790
791
792
793
794
795
796
797
798
799
800

801
802
803
804
805
806
807
808
809
810
811
812
813
814
815
816
817
818
819
820
821
822
823
824
825
826
827
828
829
830
831
832
833
834
835
836
837
838
839
8

5. ค้นหาผลิตภัณฑ์จากค่าย : เทพทวี CSR เรื่อง : ชุมชนในระลอก 2 ของโควิด 19
รางวัล : เงินสด 500 บาท วันที่ : 9/6/21

6. โปรดเกล้าฯ ให้นำความขอพระราชทานสัญญาบัตรเงินของข้าพระพุทธเจ้า

ผู้รับมอบหมายไปตรวจชำระหนี้

L.

ਅਧਿਕਾਰਤ ਅੰਕੜੇ

အိန္ဒိယနိုင်ငံတော်၏ အကျိုးအမြတ်များကို အကျိုးခံစားခွင့်ရှိသူများအား ခွဲဝေပေးရန် အစီအစဉ်များကို အကောင်အထည်ဖော် ဆောင်ရွက်နေပါသည်။

๑. **แบบแผนเนื้อหา** จำนวน ข้อ

Version 1.0.0.0

100

[illegible]

£312,112,4000l.

[illegible]

()

[illegible]

ข้อ ๑๖. การดำเนินการตามแผนยุทธศาสตร์ฉบับนี้ ของบริษัทฯ จะพิจารณา

135

1. What is the main purpose of the text?
 2. What is the author's attitude towards the subject?

...) ที่สามารถระบุเฉพาะเจาะจงได้กับหน่วยงานผู้เกี่ยวข้อง

1. อนุบาลปีที่.....เดือน.....พ.ศ..... ตั้งของ.....มูอ์ล้า.....บวการ.....
2. อนุบาลปีที่.....เดือน.....พ.ศ..... ตั้งของ.....มูอ์ล้า.....บวการ.....
3. อนุบาลปีที่.....เดือน.....พ.ศ..... ตั้งของ.....มูอ์ล้า.....บวการ.....
4. อนุบาลปีที่.....เดือน.....พ.ศ..... ตั้งของ.....มูอ์ล้า.....บวการ.....
5. อนุบาลปีที่.....เดือน.....พ.ศ..... ตั้งของ.....มูอ์ล้า.....บวการ.....

□ $\frac{1}{2} \leq \frac{a}{b} \leq \frac{3}{2}$ and $\frac{1}{2} \leq \frac{c}{d} \leq \frac{3}{2}$

- [illegible]

[illegible]

- | 1. | อนุพัทธ์วิทย์ ๒ | เดือน ๑๗ | พ.ศ. ๖๒ | จำนวน ๑๐๐,๐๐๐ | บาท เพื่อ อนุรักษ์โบราณวัตถุโบราณสถาน |
|----|-----------------|----------|---------|---------------|---------------------------------------|
| 2. | อนุพัทธ์วิทย์ | เดือน | พ.ศ. | จำนวน | บาท เพื่อ |
| 3. | อนุพัทธ์วิทย์ | เดือน | พ.ศ. | จำนวน | บาท เพื่อ |
| 4. | อนุพัทธ์วิทย์ | เดือน | พ.ศ. | จำนวน | บาท เพื่อ |
| 5. | อนุพัทธ์วิทย์ | เดือน | พ.ศ. | จำนวน | บาท เพื่อ |

การดำเนินงานตามแผนพัฒนาฯ

1. ยม^{๑๑๑}วันที่.....เดือน.....ปี.....ให้กรณ^{๑๑๑}สนม
2. ยม^{๑๑๑}คืนที่.....เดือน.....ปี.....ให้กรณ^{๑๑๑}สนม
3. ยม^{๑๑๑}วันที่.....เดือน.....ปี.....ให้กรณ^{๑๑๑}สนม
4. ยม^{๑๑๑}คืนที่.....เดือน.....ปี.....ให้กรณ^{๑๑๑}สนม
5. ยม^{๑๑๑}วันที่.....เดือน.....ปี.....ให้กรณ^{๑๑๑}สนม

พจนานุกรมศัพท์และวลีทางการแพทย์ ฉบับที่ ๒

ॐ नमो भगवते वासुदेवाय

พันธกิจงาน CSR

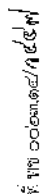

กล่าวกันว่าอำเภอเมืองสุพรรณบุรี--หัวเมืองป้อม

ល. ៣១៧

เรื่อง ขอขอบคุณผู้ให้การสนับสนุนการดำเนินงานและสนับสนุนรางวัลเพื่อรณรงค์
เรียน บัณฑิต ไปยังโรงเรียนสาธิต จักร

ถ้ายังไม่พบข้อมูลการก่อการร้ายที่พบ ๐๗๑๔/๕๖๔๔ ลงวันที่ ๑๘ ธันวาคม ๒๕๖๖

ตามท้องถนนเข้าเขตสี่เหลี่ยม ร่วมกับอุทยานประวัติศาสตร์สี่เหลี่ยม ได้ดำเนินการจัดงานประเพณี
บวงสรวงเจ้าพ่อสิรินพนาธิราชประจำปีมาตั้งแต่ปี ๒๕๓๖ เป็นต้นมา ซึ่งได้มีพระบาทสมเด็จพระ
มหาภูมิพลอดุลยเดชมหาราช บรมนาถบพิตร เสด็จพระราชดำเนินทรงประกอบพิธีบวงสรวง
เจ้าพ่อสิรินพนาธิราช ประจำปี ๒๕๖๓ เมื่อวันที่ ๒๖ กรกฎาคม ๒๕๖๓ ณ อุทยานประวัติศาสตร์สี่เหลี่ยม

ในการนี้ ข้าพเจ้าขอชื่นชมและขอบคุณเป็นอย่างสูงต่อท่านผู้ให้ทุนสนับสนุนงบประมาณเป็นวิทยาทาน...๑๐๐,๐๐๐ บาท (หนึ่งแสนบาทถ้วน) ซึ่งทั้งนี้ยังอาจมีค่ามากกว่าประโยชน์ของหลวงเจ้าฟ้ามหาวชิราวุธ ประจักษ์-ใจ ๒๕๖๕ และยังเป็นค่าที่ประโยชน์ของประชาชนผู้ได้รับมอบเงินอุดหนุน ๒๕๖๕ และเงินอุดหนุน ๒๕๖๕ ไปอย่างเต็มที่และยังนำไป

จึงเยี่ยมมาเพื่อเชยขอบพระทานมา ณ โอกาสนี้ และหวังเป็นอย่างยิ่งว่าจะได้รับความอนุเคราะห์จากท่านด้วยดีต่อไป

นายอำเภอสี่หมื่น

สนง.ส่งเสริมการปกครองท้องถิ่นอำเภอ
โทร./โทรสาร ๐-๕๐๗๔๔-๖๕๖๕

[illegible]

ที่ พช ๐๗๑๘/๒๕๖



ที่ว่าการอำเภอศรีเทพ

ถนนสระบุรี-หล่มสัก พช ๖๗๑๗๐

๒๖ มกราคม ๒๕๖๗

เรื่อง ขอบความอนุเคราะห์สนับสนุนรางวัลร้านมีฉลากการกุศลในงานประเพณีบวงสรวงเจ้าพ่อศรีเทพ
ประจำปี ๒๕๖๗

เรียน ผู้อำนวยการ บริษัท ไทยรุ่งเรืองอุตสาหกรรม จำกัด

สิ่งที่ส่งมาด้วย แบบแสดงความจำนงบริจาคเงินหรือสิ่งของ

จำนวน ๑ ฉบับ

ด้วยอำเภอศรีเทพ ได้ร่วมกับสำนักงานกึ่งกาชาดอำเภอศรีเทพ ส่วนราชการ องค์การปกครองส่วนท้องถิ่น ชมรมกำนัน ผู้ใหญ่บ้าน ภาคเอกชน และภาคประชาชน กำหนดจัดงาน “ประเพณีบวงสรวงเจ้าพ่อศรีเทพ” ประจำปี ๒๕๖๗ ในระหว่างวันที่ ๙ - ๑๒ กุมภาพันธ์ ๒๕๖๗ ณ บริเวณอุทยานประวัติศาสตร์ศรีเทพ โดยได้กำหนดกิจกรรมออกร้านมีฉลากการกุศล เพื่อหารายได้สำหรับนำไปช่วยเหลือบรรเทาทุกข์แก่ราษฎรผู้ประสบภัยต่างๆ ตลอดจนผู้ยากไร้ขาดแคลนในเขตอำเภอศรีเทพ

ในการนี้ อำเภอศรีเทพจึงขอความอนุเคราะห์ท่านร่วมบริจาคเงิน หรือสิ่งของตามศรัทธา สำหรับเป็นรางวัลร้านมีฉลากการกุศล โดยขอให้นำส่งสิ่งของรางวัลได้ ณ ที่ว่าการอำเภอศรีเทพ (สำนักงานกึ่งกาชาดอำเภอศรีเทพ) ภายในวันศุกร์ที่ ๒ กุมภาพันธ์ ๒๕๖๗ หรือแจ้งความประสงค์ทางโทรศัพท์ หมายเลข ๐๖๒ ๔๓๘ ๑๒๖๔ (นายณที กันหมุด)

หวังเป็นอย่างยิ่งว่าจะได้รับความอนุเคราะห์จากท่านด้วยดีเช่นเคย ขออาราธนาคุณพระศรีรัตนตรัยและสิ่งศักดิ์สิทธิ์ทั้งหลาย จงดลบันดาลให้ท่านและครอบครัวประสบความสุขความเจริญตลอดไป

จึงเรียนมาเพื่อโปรดพิจารณา

ขอแสดงความนับถือ



นายอำเภอศรีเทพ

๐๗๑๘

สำนักงานอำเภอ

โทร./โทรสาร ๐ ๕๖๗๔ ๔๕๐๘

ร่างลง ๕๐๐ กว ๑๐ กว. ๒๕๖๗

กำหนด ๒๐ กว. ๒๕๖๗



[illegible]



สถานีตำรวจภูธรศรีเทพ ได้ตระหนักและให้ความสำคัญเกี่ยวกับเรื่องนี้ตลอดมา จึงจึงกำลังเจ้าหน้าที่ตำรวจ ประกอบแบบป้องกันและลดอุบัติเหตุทางถนนช่วงเทศกาลปี ๒๕๖๗ มุ่งมั่นแก้ไขปัญหาด้านการจราจรที่ปลอดภัย โดยออกบทเรียนจากอุบัติเหตุที่เกิดขึ้น ค้นหาสาเหตุ ต้นเหตุของปัญหา เพิ่มความเข้มในการตรวจตราปรับเปลี่ยนการทำงานให้ดีขึ้นและบูรณาการประสานกับหน่วยงานต่างๆ ทั้งภาครัฐ และภาคเอกชน ร่วมแรงร่วมใจป้องกัน กำหนดมาตรการ และวิธีการแก้ไขปัญหามาให้ประชาชนอย่างมีประสิทธิภาพ โดยมุ่งเน้นลดปัจจัยเสี่ยง จากคน ยานพาหนะ ถนน และสิ่งแวดล้อม กำหนดมาตรการประชาสัมพันธ์ให้ประชาชนอย่างมีประสิทธิภาพ โดยการจัดตั้งศูนย์อำนวยความสะดวกทางถนนในช่วงเทศกาล ควบคู่ไปกับการสร้างจิตสำนึกด้านความปลอดภัยให้แก่ผู้ใช้รถใช้ถนน และแสวงหาความร่วมมือสนับสนุนจากผู้ประกอบการโรงงานน้ำตาล ไทยรุ่งเรืองอุตสาหกรรม จำกัด ให้มีบทบาทในการดำเนินการป้องกันและแก้ไขปัญหาด้านความปลอดภัยของโรงงานน้ำตาล ดำเนินการในส่วนที่รับผิดชอบ ร่วมกันกำหนดมาตรการ และกระชับเตือนผู้ขับขี่ที่ขับรถทางถนนที่เพิ่มขึ้น เพื่อลดภัยทางถนน จึงได้จัดทำโครงการดังกล่าวขึ้น เพื่อลดความสูญเสียในชีวิตและทรัพย์สินของประชาชน

วัตถุประสงค์

๑. เพื่อลดอุบัติเหตุจากการบรรทุกอ้อยตามเส้นทางถนนสายหลักและสายรองในพื้นที่รับผิดชอบโดยมีเป้าหมาย และแนวทางการดำเนินการที่สามารถลดปัจจัยเสี่ยงที่เป็นสาเหตุสำคัญของการเกิดอุบัติเหตุทางถนนได้อย่างมีประสิทธิภาพ
๒. จัดกำลังเจ้าหน้าที่ตำรวจสายตรวจออกตรวจตามเส้นทางแนวเส้นทางเกิดอุบัติเหตุทางถนนที่เกิดขึ้นในช่วงฤดูกาล เปิดท้ายอ้อยประสิทธิภาพและแก้ไขปัญหาคอขวดที่เกิดขึ้นเฉพาะหน้าได้
๓. อุบัติเหตุที่เกิดขึ้นใช้เป็นฐานข้อมูลในระบบการสืบสวนอุบัติเหตุทางถนน วิเคราะห์ปัญหา กำหนดเป็นนโยบาย เพื่อการบริหารจัดการแก้ไขและป้องกันอุบัติเหตุทางถนนให้มีประสิทธิภาพยิ่งขึ้น
๔. ขอความร่วมมือผู้ขับขี่รถบรรทุกอ้อยและผู้ประกอบการรถบรรทุกอ้อยได้ปฏิบัติตามประกาศ คสช. ๒๐ ข้อ และประกาศของสมาคมชาวไร่อ้อยจังหวัดเพชรบูรณ์ โดยเคร่งครัด
๕. เพื่อให้การสั่งการปลอดภัย รถอ้อยได้ใจ กฎหมายจราจร



แนวทางการดำเนินงาน

สถานีตำรวจภูธรศรีเทพ กำหนดแนวทางการดำเนินงาน เป็น ๒ ช่วง ได้แก่

๑. ช่วงเตรียมความพร้อม

๑.๑ จัดทำแผนปฏิบัติการร่วมกันและลดอุบัติเหตุทางถนนช่วงการขนส่งอ้อยเข้าสู่โรงงานผลิตน้ำตาลทราย จัดตั้งศูนย์ปฏิบัติการและคณะกรรมการประจำศูนย์ฯ เพื่อกำหนดการป้องกันและลดอุบัติเหตุทางถนน ตามมาตรการบังคับใช้กฎหมายและมาตรการประชาสัมพันธ์ โดยกำหนดตัวบุคคล ชุดปฏิบัติการที่รับผิดชอบสามารถติดตามประเมินผลได้อย่างถูกต้อง รวมทั้งการพิจารณาขอหมายการสืบสวนจาก ร้องรับในแต่ละพื้นที่ตามเส้นทางถนนสายหลัก สายรอง และกำหนดจุดตรวจ เพื่อให้การบังคับใช้กฎหมายจราจรเป็นไปอย่างมีประสิทธิภาพ โดยชุดปฏิบัติการบูรณาการร่วมกับสายตรวจกำลังตำรวจให้เหมาะสมกับสภาพปัญหาในพื้นที่

๑.๒ ประชุมชุดปฏิบัติการซักซ้อมทำความเข้าใจภารกิจ

๒. ช่วงปฏิบัติการเข้มข้น

๒.๑ ศูนย์อำนวยความสะดวกป้องกันและลดอุบัติเหตุการขนส่งอ้อยเข้าสู่โรงงานผลิตน้ำตาลทราย ดำเนินการอำนวยความสะดวก และประสานการปฏิบัติ ติดตามผลการปฏิบัติงานการตั้งจุดตรวจ/ด่านตรวจแบบบูรณาการเพื่อบังคับใช้กฎหมายจราจร ตลอดจนการอำนวยความสะดวกอย่างต่อเนื่อง เพื่อเสริมประสิทธิภาพของจุดตรวจ/ด่านตรวจ การตั้งหน่วยสนับสนุนป้องกันและลดอุบัติเหตุทางถนนให้บรรลุวัตถุประสงค์และเป้าหมายที่กำหนด

ขอบเขตในการดำเนินงานโครงการ

๑ ถนนสายหลัก (ทางหลวงแผ่นดินหมายเลข ๒๑ สระบุรี - หล่มสัก) ถนนสายรอง ทางหลวงชนบท) ในเขตพื้นที่รับผิดชอบสถานีตำรวจภูธรศรีเทพ

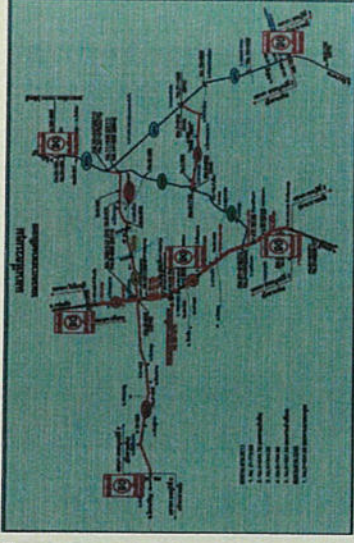

เป้าหมายโครงการ

เป้าหมายในการดำเนินงานตามนโยบายของคณะกรรมการตรวจสอบและติดตามการบริหารตำรวจไว้
ระดับ คือ

๑. เป้าหมายระดับเบื้องต้น (Primary Goal) คือ การสร้างความปลอดภัยบนท้องถนนโดยการตั้งจุดตรวจจุดสกัดตรวจสอบสภาพรถ สภาพคน สภาพถนน และสภาพแวดล้อม เพื่อป้องกันอุบัติเหตุร้ายแรง
๒. เป้าหมายระดับกลาง (Intermediate Goal) คือ ถนนสายหลัก สายรอง สัญจรปลอดภัย ผู้ขับขี่รถบรรทุกอ้อยเกิดความเร็ว ห้มเพิ่มการบังคับใช้กฎหมายจราจรและประชาสัมพันธ์ป้องกันและลดอุบัติเหตุทางถนนตามเส้นทางจุดเสี่ยง ทางโค้ง ทางแยก
๓. เป้าหมายระดับสูงสุด (Ultimate Goal) คือ ลดความสูญเสียจากอุบัติเหตุทางถนน สร้างวัฒนธรรมการขับขี่และสร้างจิตสำนึกในการเคารพวินัยจราจร รถบรรทุกอ้อยปลอดภัย ผู้ขับขี่ใส่ใจ กฎหมายจราจร

๑. ผู้ชี้แจงบรรณการย่อยเคาะพริบรายการ ปฏิบัติตามกฎหมาย ๒๐ ข้อ และตามประกาศของสมาคมทนายอัยการจังหวัดเพชรบุรี มีส่วนรับผิดชอบและมีจิตสำนึกในการใช้เงินร่วมกันอย่างปลอดภัย

ด้านคุณภาพ

๑. อุบัติเหตุทางถนนจำนวนผู้บาดเจ็บและเสียชีวิตลดลง

วิธีดำเนินการ

- ๑ จัดตั้งศูนย์อำนวยความสะดวกความปลอดภัยทางถนนระดับสถานีตำรวจขึ้น เพื่อการบังคับบัญชาและสั่งการอย่างเป็นระบบและให้หัวหน้าสายตรวจหรืออัยการ ๒๐ พร้อมชุดปฏิบัติการเป็นกำลังสนับสนุนและวัน

- ๑.๑ จัดชุดปฏิบัติการเผชิญเหตุอุบัติเหตุทางถนนทุกกรณี ดังนี้

- ๑) ชุดปฏิบัติการสายตรวจรถยนต์
- ๒) ชุดปฏิบัติการสายตรวจรถจักรยานยนต์
- ๓) ชุดปฏิบัติการสายตรวจจราจร
- ๔) ชุดสืบสวน

- ๑.๒ จัดชุดปฏิบัติการเผชิญเหตุอุบัติเหตุทางถนนทุกกรณี ดังนี้

- ๑) ตำบลสระกรวด ใช้ชุดปฏิบัติการสายตรวจรถจักรยานยนต์,สายตรวจจราจรเป็นกำลังหลัก
- ๒) ตำบลโคกสะอาด ใช้ชุดปฏิบัติการสายตรวจตำบล และอาสาสมัครจราจรเป็นหลัก
- ๓) ตำบลประจักษ์ ใช้ชุดปฏิบัติการสายตรวจตำบล และอาสาสมัครจราจรเป็นหลัก
- ๔) ตำบลลานปูน ใช้ชุดปฏิบัติการสายตรวจตำบล และอาสาสมัครจราจรเป็นหลัก
- ๕) ตำบลศรีเทพ ใช้ชุดปฏิบัติการสายตรวจตำบล และอาสาสมัครจราจรเป็นหลัก
- ๖) ตำบลหนองหอย ใช้ชุดปฏิบัติการสายตรวจตำบล และอาสาสมัครจราจรเป็นหลัก

- ๑.๓ ชุดสนับสนุนการปฏิบัติ

- ๑) หัวหน้าสายตรวจ (ร้อยละ ๒๐) พร้อมชุดปฏิบัติการ

- ๑.๔ ชุดแก้ไขปัญหาคอขวด

- ๑) ชุดสนับสนุนการปฏิบัติเคลื่อนที่เร็ว

- ๒) ชุดปฏิบัติการสายตรวจตำบลในพื้นที่รับผิดชอบ

- ๑.๕ ชุดสนับสนุนของเครื่องช่วย

- ๑) กำลังอาสาสมัครภาคประชาชน/ มูลนิธิ, หน่วยกู้ภัยฯ

- ๑.๖ ชุดสื่อสารประชาสัมพันธ์

: รายงานสถานการณ์ของสายตรวจฯ ให้ตรวจตราเส้นทางในพื้นที่รับผิดชอบ ถนนสายหลัก และถนนสายรอง เผชิญเหตุอุบัติเหตุทางถนนป้องกันและแก้ไขปัญหาคอขวดระหว่างรถการแก้ไข โดยการอำนวยความสะดวกการจราจรขณะเกิดเหตุ นำป้ายไว้นิเทศส่องแสง สัญญาณไฟต่างๆ เพื่อให้ผู้ใช้รถได้มองเห็นชัดเจนในเวลาฉุกเฉิน รวมถึงให้เข้มงวดกวดขันการจราจรทางทุกกรณี เพื่อความปลอดภัยของผู้ใช้รถใช้ถนน โดยให้เจ้าหน้าที่สื่อสารรายงานทาง วิทูรย์ สถานการณ์ให้ถูกขั้วทราบเป็นระยะ

- ๑.๗ ด้านการบริหารจัดการความปลอดภัยทางถนน

- ๑) นำข้อมูลอุบัติเหตุทางถนนที่เกิดขึ้นมาประมวลวิเคราะห์ เพื่อค้นหาสาเหตุของอุบัติเหตุทางถนนที่แท้จริงเพื่อการป้องกันและแก้ไขอุบัติเหตุทางถนน

๑.๘ นำผลการวิเคราะห์สาเหตุของอุบัติเหตุทางถนนมาวางแผนแก้ไขและป้องกันเพื่อให้สามารถลดจำนวนการเกิดอุบัติเหตุ จำนวนผู้บาดเจ็บและเสียชีวิตให้บรรลุผลสำเร็จได้โดยเร็ว โดยร่วมมือกับภาคีเครือข่ายทุกฝ่ายในพื้นที่ เช่น การแก้ไขจุดเสี่ยง การตั้งจุดตรวจ การณรงค์ให้ความรู้ การปลูกฝังเสริมสร้างวินัยจราจรการบังคับใช้กฎหมาย และมาตรการประชาสัมพันธ์ที่มีประสิทธิภาพ เป็นต้น

๒.ขั้นตอนการปฏิบัติช่วงการขนส่งอ้อยเข้าสู่โรงงานผลิตน้ำตาลทราย

- ขั้นที่ ๑ ขึ้นเตรียมการ ระยะเวลา (๕.ค. ๒๕๖๖)

- ๑.๑ ลำรวจพื้นที่ที่เป็นปัญหาที่เสี่ยงต่อการเกิดอุบัติเหตุ จุดล่อแหลม

- ๑.๒ กำหนดจุดตรวจหลัก / จุดตรวจสำรอง

- ๑.๓ ออกคำสั่งมอบหมายหน้าที่ผู้รับผิดชอบเส้นทาง

- ขั้นที่ ๒ ขึ้นปฏิบัติการ ระยะเวลา (๕.ค. ๖๖ - เม.ย. ๖๗)

๒.๑ อำนาจความสะดวกเผชิญเหตุอุบัติเหตุทางถนน และบูรณาการประสานกับหน่วยงานที่เกี่ยวข้องและนำข้อมูลเพื่อประกอบการวิเคราะห์แก้ไขปัญหามาในระดับศูนย์ปฏิบัติการฯ เพื่อกำหนดมาตรการต่างๆ ให้เหมาะสมแต่ละพื้นที่ และตั้งจุดตรวจบังคับใช้กฎหมายแก่ผู้ขับขี่ในอย่างมีประสิทธิภาพ ดังนี้

- ๒.๑.๑ ตรวจสอบการปฏิบัติตามประกาศ คสช. ๒๐ ข้อ

- ๑) จุดตรวจจุดสกัดกั้นยาเสพติดและอาชญากรรมหน้า สภ.ศรีเทพ

- ๓) ที่ทำการสายตรวจตำบล

- ๔) ที่ทำการสายตรวจตำบล เป็นจุดสนับสนุน

- ๕) จุดตรวจจุดสกัดกั้นสมาคมชาวไร่อ้อยจังหวัดเพชรบูรณ์

- ๖) ตรวจสอบการบรรเทาทุกข์อ้อยลงล้นบนถนน

- ๗) ออกตรวจจุดสกัดอ้อยล้นบนถนนป้องกันอาชญากรรมบริเวณโรงงานน้ำตาลฯ

๔) จัดกำลังการปฏิบัติประกอบแผนแผนปฏิบัติการป้องกันและลดอุบัติเหตุทางถนนช่วงการขนส่งอ้อยเข้าสู่โรงงานผลิตน้ำตาลทรายประจำปี ๒๕๖๖ (๕.ค.๖๖ - เม.ย.๖๗)

ทั้งจุดตรวจอำนวยความสะดวกด้านจราจร

จุดตรวจหน้าสมาคมชาวไร่อ้อยฯ

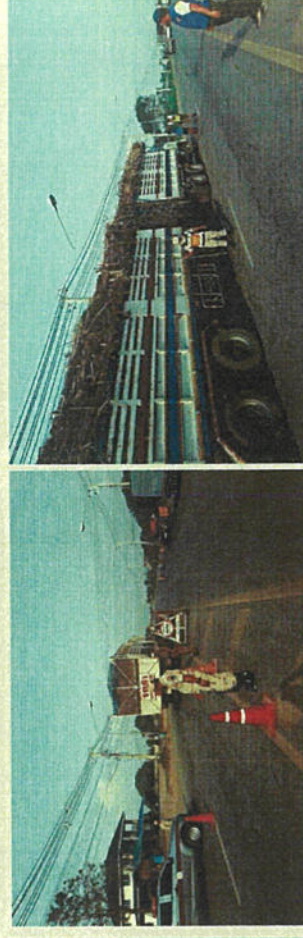

ตั้งจุดตรวจบังคับใช้กฎหมายเส้นทางสายหลักสายรอง

PAGE ๖ OF ๑๑



๑ ต.ประจักษ์



๒. ต.โคกสะอาด

๓. ต.นาสนุ่น



๔. ต.คลองกระดัง



๕. ต.หนองอ่างทอง



๖. ต.ศรีเทพ



ชุดตรวจวัดแอลกอฮอล์ผู้ขับขี่รถบรรทุกย่อยหน้าสมาคมฯ

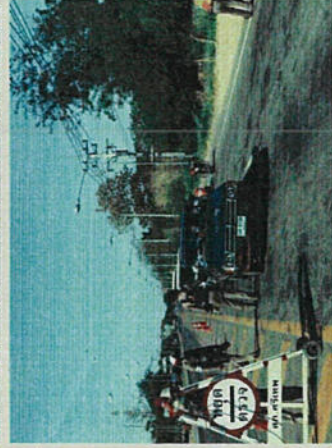

ค่าใช้จ่ายในโครงการ

เดือน	วัตถุประสงค์	วัตถุประสงค์	วัตถุประสงค์	ค่าเบี้ยเลี้ยงผู้ตรวจการนอกเวลา	จำนวนเงิน
	วัตถุประสงค์ ตรวจสอบ การใช้จ่าย เงินอุดหนุน จากงบกลาง	วัตถุประสงค์ ตรวจสอบ การใช้จ่าย เงินอุดหนุน จากงบกลาง	วัตถุประสงค์ ตรวจสอบ การใช้จ่าย เงินอุดหนุน จากงบกลาง	วัตถุประสงค์ ตรวจสอบ การใช้จ่าย เงินอุดหนุน จากงบกลาง	
ธันวาคม	/	/	/	/	๕,๐๐๐ บาท
มกราคม	/	/	/	/	๕,๐๐๐ บาท
กุมภาพันธ์	/	/	/	/	๕,๐๐๐ บาท
มีนาคม	/	/	/	/	๕,๐๐๐ บาท
เมษายน	/	/	/	/	๕,๐๐๐ บาท
๑ กิจกรรมเปิดตัวศูนย์อำนวยความสะดวกนักท่องเที่ยวทางถนนในช่วงเทศกาลปีใหม่ และในช่วงเทศกาลสงกรานต์					
๑.๑ สนับสนุนหน่วยบริการแก่ผู้ขับขี่ ๑๐๐ ใน/ละ ๒๕๐ บาท					๒๕,๐๐๐ บาท
๑.๒ กิจกรรมเปิดตัวศูนย์ และมีการร่วมชมของส่วนราชการในพื้นที่					๕,๐๐๐ บาท
๑.๓ กิจกรรมเปิดตัวประชาสัมพันธ์ศูนย์อื่นๆ (เบ็ดเตล็ด)					๒,๐๐๐ บาท
๒ สนับสนุนค่าใช้จ่ายการจัดกิจกรรมการประชาสัมพันธ์ในช่วงเทศกาลปีใหม่ และเทศกาลสงกรานต์					
๒.๑ จัดบริการประชาชน ด.คลองกระดัง					๖,๐๐๐ บาท
๒.๒ จัดบริการประชาชน ด.โคกสะอาด					๖,๐๐๐ บาท
๒.๓ จัดบริการประชาชน ด.นาสนุ่น					๖,๐๐๐ บาท
๓. สนับสนุนกิจกรรม การสืบสวนหาข่าว จับกุม การแพร่ระบาดของยาเสพติดบริเวณจุดต่อแหลมบริเวณโรงงานน้ำตาล และสถานีตำรวจรถไฟ					๒๕,๐๐๐ บาท
๔. ระบบงบประมาณที่ได้รับการสนับสนุนจากบริษัทไทยรุ่งเรือง อุตสาหกรรม จำกัด (หนึ่งแสนบาทถ้วน) ๑๐๐,๐๐๐ บาท					

หมายเหตุ

ตั้งจุดตรวจของชุดปฏิบัติการ (ขั้นตอนที่ ๒)

รายละเอียดในการดำเนินงาน

(/) ประจำเดือน ธันวาคม ๒๕๖๖

(/) ประจำเดือน มกราคม ๒๕๖๗

(/) ประจำเดือน กุมภาพันธ์ ๒๕๖๗

(/) ประจำเดือน มีนาคม ๒๕๖๗

(/) ประจำเดือน เมษายน ๒๕๖๗

ผลที่คาดว่าจะได้รับ

๑. ลดสถิติการเกิดอุบัติเหตุทางถนนบนถนนสายหลัก

๒. ผู้ใช้รถใช้ถนนและประชาชนที่ใช้เส้นทางในการสัญจรได้ตระหนักถึงอุบัติเหตุทางถนน และมีจิตสำนึก

๓. ความปลอดภัยในชีวิตและทรัพย์สินของนักท่องเที่ยวและประชาชนในพื้นที่

๔. ได้รับความร่วมมือจากบริษัทไทยรุ่งเรือง อุตสาหกรรม จำกัด และผู้ประกอบการที่มีส่วนสำคัญร่วมแก้ไข และป้องกันอุบัติเหตุทางถนนอย่างบูรณาการ และควบคุมจัดระเบียบการขนส่งบรรทุกย้อยเข้าสู่โรงงานผลิตน้ำตาลทราย ตามกฎหมายกำหนด และประกาศของสมาคมชาวไร่้อยจังหวัดเพชรบูรณ์

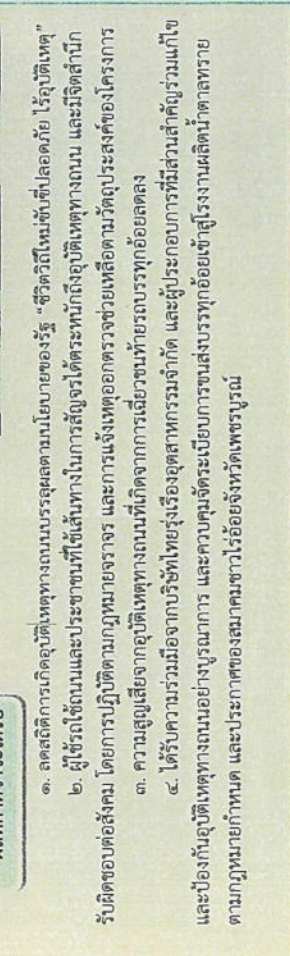

ผู้เสนอโครงการ

พันตำรวจโท

สารวัตรป้องกันปราบปราม สถานีตำรวจภูธรศรีเทพ
/ร.ค./๖๖

ผู้เห็นชอบโครงการ

พันตำรวจโท

รองผู้กำกับการป้องกันปราบปราม สถานีตำรวจภูธรศรีเทพ
/ร.ค./๖๖

ผู้เห็นชอบโครงการ

() เห็นชอบ

พันตำรวจเอก

ผู้กำกับสถานีตำรวจภูธรศรีเทพ
/ร.ค./๖๖

ผู้อนุมัติโครงการ

() อนุมัติ

(.....)
ผู้อำนวยการบริษัทไทยรุ่งเรืองอุตสาหกรรมจำกัด
/ร.ค./๖๖



การขนส่งบรรทุกอ้อยเข้าสู่โรงงานผลิตน้ำตาลทราย
ประจำปีงบประมาณ ๒๕๖๗ (ธ.ค.๖๖-เม.ย.๖๗)



ยกระดับสู่มาตรฐานการสัญจรที่ปลอดภัย ร่วมกันรักษาวินัยจราจร

แผนปฏิบัติการ : ป้องกันและลดอุบัติเหตุทางถนนในช่วงเปิดหีบอ้อย ปีงบประมาณ ๒๕๖๗

วิธีที่ค้น มุ่งมั่นสู่มาตรฐานการบริการที่ปลอดภัย

พันธกิจ

๑. ให้ความสำคัญจัดการกับความปลอดภัยทางถนนช่วงการขนส่งอย่างเข้าสู่โรงงานผลิตน้ำตาลทราย

๒. เน้นจัดการกับความความเสี่ยงอย่างจริงจัง แรงดัน ซึ่งครอบคลุมประเด็นยานพาหนะ ทุกประเภท โดยให้

ความสำคัญกับยานพาหนะรถจักรยานยนต์ที่มีความเสี่ยงสูง

๓. อบรมเสริมสร้างทักษะเจ้าหน้าที่พนักงานบริษัทไทยรุ่งเรือง อุตสาหกรรม จำกัด ผู้ใช้ซึ่งรถบรรทุกย่อย

ผู้ประกอบการชาวไร่เพื่อให้มีความรู้ด้านกฎหมายจราจร และประกาศของสมาคมชาวไร่ร้อยละ ๖๐ เพื่อความปลอดภัยทางถนนช่วงการขนส่งบรรทุกอย่างเข้าสู่โรงงานน้ำตาล

เป้าหมาย

๑. ลดปัญหาอุบัติเหตุทางถนนและจำนวนผู้เสียชีวิตจากอุบัติเหตุทางถนน

ด้วยในเขตพื้นที่อำเภอศรีเทพมีโรงงานผลิตน้ำตาล บริษัท ไทยรุ่งเรืองอุตสาหกรรม จำกัด ตั้งอยู่ที่ถนนสายศรีเทพ - วิเชียรบุรี (สาย ๒๒๑) บ้านแคปาลัก หมู่ที่ ๙ ตำบลศรีเทพ อำเภอศรีเทพ จังหวัดเพชรบูรณ์ ในช่วงระหว่างเดือนธันวาคม ๒๕๖๖ ถึงเดือน เมษายน ๒๕๖๗ เป็นช่วงที่โรงงานนำตาลไทยรุ่งเรือง จะทำการเปิดรับซื้อผลผลิตออกจากเกษตรกรในเขตพื้นที่ และอำเภอดำเนินสะดวกเข้าสู่โรงงานเพื่อเป็นวัตถุดิบในการผลิตน้ำตาล ส่งผลให้ในช่วงดังกล่าว มีปริมาณการใช้รถไถถนนเพิ่มขึ้นจากทั้งเวลาปกติหลายเท่าตัว ทั้งเส้นทางหลวงสายหลัก และสายรอง โดยเฉพาะเส้นทางสาย ๒๒๑ เห็นทางเข้าสู่โรงงาน ส่งผลให้เกิดอุบัติเหตุด้านการจราจรครั้งติดต่อกัน มีอัตราการเกิดอุบัติเหตุสูง กว่าทั้งเวลาปกติ ทำให้สูญเสียทั้งชีวิต และทรัพย์สินของประชาชน ซึ่งสถานที่ทางจากรัฐบาลได้ตระหนักและให้ความสำคัญเกี่ยวกับเรื่องดังกล่าว จึงได้ประสานกับหน่วยงานต่างๆ ทั้งภาครัฐ และภาคเอกชน ร่วมรณรงค์ ป้องกันภัยทางคมนาคม และการใช้รถไถให้ปลอดภัยยิ่งขึ้น โดยมุ่งเน้นลดปัจจัยเสี่ยงซึ่งจากถนน ยานพาหนะและคนขับ และสิ่งแวดล้อมควบคู่ไปกับการสร้างจิตสำนึกด้านความปลอดภัยทางถนนให้แก่ผู้ใช้รถ ไถถนน และสิ่งแวดล้อมจังหวัดเพชรบูรณ์ และโรงงานนำตาลไทยรุ่งเรืองอุตสาหกรรมเข้ามามีบทบาทในการดำเนินการป้องกัน และลดอุบัติเหตุทางถนนมากขึ้น เพื่อดำเนินการในส่วนที่มีหน้าที่รับผิดชอบให้เหมาะสมการ และกระตือรือร้น ประกอบการบรรเทาทุกข์คนสัญจร และเกษตรกรผู้ปลูกอ้อยให้มีจิตสำนึกในการเดินทางอย่างปลอดภัย

ข้อมูลเฉพาะ : ที่ตั้งบริษัทไทยรุ่งเรืองอุตสาหกรรม จำกัด เลขที่ ๙๙ ม. ๙ ตำบลศรีเทพ อำเภอศรีเทพ จังหวัดเพชรบูรณ์

แผนปฏิบัติการ : ป้องกันและลดอุบัติเหตุทางถนนในช่วงเปิดหีบอ้อย พ.ศ.๒๕๖๗

๑. ภารกิจ

สถานีตำรวจภูธรศรีเทพ มีหน้าที่ อำนาจการควบคุม กำกับดูแล ชำรงการตำรวจในสังกัด ในการป้องกันปัญหาอาชญากรรม ปัญหาอาชญากรรม และจัดระบบวางแผนจัดการจราจร อำนาจความสะอาดการจราจร ในช่วงฤดูเปิดหีบอ้อย พ.ศ. ๒๕๖๗ ให้การขนส่งบรรทุกอ้อย มีความปลอดภัยแก่ผู้ใช้รถใช้ถนนเป็นไปด้วยความเรียบร้อย

๒. การปฏิบัติ

ก. แนวความคิดในการปฏิบัติ

- มาตรการลดอุบัติเหตุทางถนน

๑) จัดตั้งศูนย์อำนวยความสะดวกป้องกัน และลดอุบัติเหตุทางถนนช่วงเปิดหีบอ้อย พ.ศ. ๒๕๖๗ เพื่อกำหนดนโยบาย และแผนงาน อำนาจการควบคุม กำกับ ดูแล ประสาน ตรวจสอบ ติดตาม และปฏิบัติตามภารกิจ ตลอดจนการแก้ไขปัญหาที่เกิดขึ้นในเส้นทางสายหลัก สายรอง

๒) จัดประชุมร่วม โดยมี โรงงานน้ำตาลฯ สมาคมชาวไร่อ้อย ตำรวจ และฝ่ายปกครอง ผู้ประกอบการรถบรรทุก

อ้อย

๓) ประสานหน่วยงานที่เกี่ยวข้องทุกภาคส่วน โดยเฉพาะสมาคมชาวไร่อ้อยจังหวัดเพชรบูรณ์ และบริษัท ไทยรุ่งเรืองอุตสาหกรรม จำกัด เพื่อบูรณาการ ตามแผนปฏิบัติการกำหนดมาตรการป้องกัน และลดอุบัติเหตุ ทั้งด้าน อัตราการถึง การถึง ประเมิน และประเมินผลต่าง ๆ ให้สอดคล้องเหมาะสมกับสถานการณ์ ทั้งเวลา และสภาพพื้นที่

๔) กำหนดเป้าหมายในการดำเนินการ

๕) จัดเตรียมอุปกรณ์สำหรับใช้ในการปฏิบัติงาน เช่น เครื่องตรวจวัดแอลกอฮอล์ เครื่องตรวจจับความเร็ว กรวยยาง ป้ายเตือน แสดงข้างหน้ามีอุบัติเหตุ และอุปกรณ์เครื่องมือเครื่องใช้ต่าง ๆ เพื่อรองรับสถานการณ์อุบัติเหตุทางถนน

๖) จัดเตรียมเส้นทางสำรอง รองรับกรณีมีรถบรรทุกอ้อยเกิดอุบัติเหตุพลิกคว่ำกีดขวางการจราจร

๗) จัดให้มีการอบรมให้ความรู้แก่ผู้ประกอบการรถบรรทุกอ้อย และเกษตรกรชาวไร่อ้อย ในการปฏิบัติเกี่ยวกับการใช้รถบรรทุกอ้อยในการปฏิบัติเป็นไปตามระเบียบ และกฎหมายที่เกี่ยวข้องโดยเคร่งครัด

๘) ให้เจ้าหน้าที่ที่ปฏิบัติงานที่ด่านจุดตรวจ จุดสกัด เรียกตรวจและจับกุมดำเนินคดีตามกฎหมาย อย่างเคร่งครัด สำหรับรถบรรทุกอ้อยที่บรรทุกอ้อยยืนยาว บรรทุกสูงเกินกว่าที่กำหนด และรถที่ไม่ติดไฟท้าย ผ่าแดง และป้ายเตือนสะท้อนแสง และป้ายผ้าข้อความ "รถช้า บรรทุกอ้อย" บรรทุกน้ำหนักเกินกว่ากฎหมายกำหนด ร่วมกับหน่วยงานราชการที่เกี่ยวข้องตามที่ได้รับการประสานร้องขอ และปฏิบัติตามประกาศของสมาคมอย่างเคร่งครัด

๙) กำชับเจ้าหน้าที่ประจำจุดตรวจให้บังคับใช้กฎหมายอย่างเข้มงวด ในการจับกุมดำเนินคดีตามมาตรการ ๓ ม. (เมาไม่ขับ สวมหมวกนิรภัย มอเตอร์ไซด์ปลอดภัย) ๒ ข. (ใบขับขี่ ไร้เข็มขัดนิรภัย) ๑ ร. (ขับรถเร็ว) ๑ ย. (ใช้รถย้อนศร) และ ๑ ท. (โทรศัพท์ขณะขับขี) รวมทั้งการแจ้งเตือนในท้องถิ่น และขับรถฝ่าฝืนสัญญาณไฟแดง โดยให้น้ำมันหมักใน ๓ ชั่วโมงแรก ไนแก๊ว ๒ ชั่วโมงแรก ขับขี่ไม่สวมหมวกนิรภัย และขับรถเร็วเกินกว่าที่กำหนดโดยเฉพาะในช่วงเวลากลางวัน ซึ่งเป็นช่วงเวลาที่เกิดอุบัติเหตุบ่อยครั้ง

๑๐) ให้ความสำคัญกับการเฝ้าระวังการใช้ความเร็วเกินกำหนด มาสุราขณะขับขี่รถ และเข้มงวด กวดขัน ดำเนินคดีผู้กระทำความผิดกฎหมายจราจรอย่างเคร่งครัด

แผนปฏิบัติการ : ป้องกันและลดอุบัติเหตุทางถนนในช่วงเปิดหีบอ้อย พ.ศ.๒๕๖๗

๑๑) ให้เพิ่มงวดกวดขันการจำหน่ายสุราตามเวลาที่กฎหมายกำหนด คือตั้งแต่เวลา ๑๑.๐๐ ถึง ๑๔.๐๐ น. และเวลา ๑๗.๐๐ ถึง ๒๔.๐๐ น.

๑๒) กำหนดแนวทางในการประชาสัมพันธ์ โดยใช้ระบบปฏิบัติการ IO (Information Operations) ในเรื่องการบังคับใช้กฎหมายกับผู้ใช้ (๑๐ ข้อหาหลัก) และผู้ใช้ซึ่งบรรทุกที่ดื่มเครื่องดื่มแอลกอฮอล์ ทั้งนี้เพื่อป้องกัน และลดอุบัติเหตุทางถนน กำหนดให้ดำเนินการก่อนช่วงเปิดหีบอ้อยเพื่อสร้างความตระหนักกับต้นตอต้นตอที่เกี่ยวข้องกับอุบัติเหตุให้กับชุมชนส่งผลให้เกิดกระแสความร่วมมือจากภาคประชาสังคม และสร้างความสนใจให้กับกลุ่มเป้าหมาย (กลุ่มผู้ใช้รถบรรทุก) จนสามารถลด ละ เลิกพฤติกรรมเสี่ยงในการขับขี่ในที่สุด โดยประชาสัมพันธ์ มุ่งเน้น ๒ แนวทาง ดังนี้

๑) การประชาสัมพันธ์ในกลุ่มเป้าหมาย

๑.๑) กลุ่มประชาชนทั่วไป

๑.๑.๑) ดำเนินการให้ความรู้ด้านกฎหมายจราจรแก่ประชาชน เพื่อคำนึงถึงความปลอดภัยในการใช้รถใช้ถนน และตระหนักถึงความสูญเสียที่จะเกิดขึ้นจากการเกิดอุบัติเหตุ เน้นการปฏิบัติให้สอดคล้องกับกลุ่มเป้าหมาย และสถานการณ์ในพื้นที่

๑.๑.๒) ประชาสัมพันธ์ข้อความร่วมมือ ในการบังคับใช้กฎหมาย และแจ้งให้ประชาชนรับทราบถึงอัตราโทษของการกระทำผิดเกี่ยวกับการจราจรทางบก การกระทำความผิดตามพระราชบัญญัติควบคุมเครื่องดื่มแอลกอฮอล์ พ.ศ. ๒๕๕๑ และพระราชบัญญัติสุรา พ.ศ.๒๕๕๓ เพื่อให้ประชาชนผู้ใช้รถใช้ถนนปฏิบัติตามกฎหมาย โดยเคร่งครัด หากพบการฝ่าฝืนเจ้าหน้าที่ตำรวจจะดำเนินคดีในโทษขั้นสูงสุด และประกาศสำนักนายกรัฐมนตรี เรื่องการห้ามดื่มเครื่องดื่มแอลกอฮอล์ในทางสาธารณะขณะขับขี่หรือโดยสารอยู่บนรถทุกประเภท

๑.๑.๓) ประชาสัมพันธ์ ทำป้ายประชาสัมพันธ์ และป้ายไฟแจ้งเตือนให้ประชาชนผู้ใช้รถใช้ถนนรับทราบในเขตพื้นที่ "รถช้า บรรทุกอ้อย" ให้ใช้ความระมัดระวังในการขับขี่ ทำป้ายสัญญาณเตือน ตัวหนังสือถึงการประชาสัมพันธ์ทางวิทยุ สื่อออนไลน์

๑.๒) กลุ่มเป้าหมายเฉพาะ

๑.๒.๑) ผู้ใช้รถบรรทุกอ้อย โดยรณรงค์ประชาสัมพันธ์ผ่านการประชุมของสมาคมชาวไร่อ้อย และของโรงงานน้ำตาล และวิสาหกิจชุมชน ขอความร่วมมือเพื่อให้ผู้ใช้ซึ่งบรรทุกอ้อยปฏิบัติตามกฎหมายจราจร โดยเฉพาะการบรรทุกอ้อยยื่นออกนอกตัวรถเกินกำหนด การติดป้ายผ้า ติดไฟท้ายส่องสว่างเวลากลางคืน ป้ายข้อความ "รถช้า บรรทุกอ้อย" การใช้ความเร็วในการขับขี่ และการไม่ดื่มเครื่องดื่มแอลกอฮอล์ก่อนและระหว่างการขับขี่ ยานพาหนะ และการทำสัญญาลักษณะการเกิดอุบัติเหตุหรือมีรถบรรทุกอ้อยจอดขวางทางจราจร

๑.๒.๒) เจ้าพนักงานจราจรรถบรรทุกอ้อย พนักงาน ลูกจ้าง สถานประกอบการ และสถานบริการ ประชาสัมพันธ์ขอความร่วมมือให้ผู้ใช้รถใช้รถบรรทุกอ้อยปฏิบัติตามกฎหมายวินัยจราจร โดยเฉพาะการบรรทุกอ้อยยื่นยาว ติดผ้า ติดไฟท้าย และป้ายเตือนสะท้อนแสง "รถช้า บรรทุกอ้อย" การใช้ความเร็ว และการไม่ดื่มเครื่องดื่มแอลกอฮอล์ก่อนและระหว่างการขับขี่ ยานพาหนะ และปฏิบัติตามประกาศของสมาคมชาวไร่อ้อยจังหวัดเพชรบูรณ์



แผนปฏิบัติการ : ป้องกันและลดอุบัติเหตุทางถนนในช่วงเปิดหีบอ้อย พ.ศ.๒๕๖๗

๒) การประชาสัมพันธ์การขับขี่

๒.๑) รณรงค์ให้ผู้ใช้รถจักรยานยนต์สวมหมวกนิรภัยในขณะขับขี่ และโดยสารรถจักรยานยนต์ หรือคาดเข็มขัดนิรภัยในขณะโดยสารรถยนต์หรือรถโดยสารสาธารณะทุกครั้ง

๒.๒) ประชาสัมพันธ์แจ้งเตือนให้ประชาชนต้องใช้ความระมัดระวังเป็นพิเศษ เมื่อเข้าเขตว่ามี "รถช้า บรรทุกอ้อย" หรือ "ระวังชนท้าย รถช้า บรรทุกอ้อย" ตามเส้นทางถนนสายหลักหรือสายรองที่วิ่งมุ่งหน้าเข้าสู่โรงงานน้ำตาล

๒.๓) ประชาสัมพันธ์อันบริเวณที่เป็นจุดอันตราย ว่ามีรถอ้อยพลิกคว่ำ ถนนที่อยู่ระหว่างซ่อมแซม หรือก่อสร้าง เพื่อป้องกันอุบัติเหตุและการจราจรติดขัด

๒.๔) การบังคับใช้กฎหมายจราจรอย่างเข้มงวด และต่อเนื่อง เพื่อเป็นการป้องปรามผู้กระทำความผิดเป็นกลุ่มเป้าหมาย (กลุ่มผู้ขับขี่รถบรรทุกอ้อย) ที่ขับรถเร็วเกินกำหนด มาสู่สาธารณะชน โดยเฉพาะการบรรทุกอ้อย บรรทุกสูงเกินกฎหมายกำหนด บรรทุกย่นยาว ไม่ติดป้ายผ้า ไม่ติดไฟท้าย และป้ายเตือนสะท้อนแสง "รถช้า บรรทุกอ้อย" และการทำสัญลักษณ์แสดงว่ามีรถอ้อยจอดขวางทาง

๒.๕) ประสานขอความร่วมมือสมาคมชาวไร่อ้อยจังหวัดเพชรบูรณ์ และโรงงานน้ำตาล และเจ้าของกิจการที่ซื้อบรรทุก เพื่อให้นำรถบรรทุกตั้งแต่ ๖ ล้อขึ้นไป รังบนถนนที่มีการจราจรหนาแน่นในช่วงเทศกาลปีใหม่ ๒๕๖๗ และช่วงเทศกาลสงกรานต์

๒.๖) จัดเจ้าหน้าที่ตำรวจปฏิบัติหน้าที่ประจำเพื่ออำนวยความสะดวกการจราจรตามทางร่วมทางแยก ทางโค้ง จุดเสี่ยงและบริเวณอื่นที่มีปัญหาการจราจร

สถิติการกวาดค้นจับกุมผู้กระทำความผิด พ.ร.บ.จราจร ธันวาคม ๒๕๖๕ - มกราคม ๒๕๖๖

ลำดับ	ข้อหา	ราย	หมายเหตุ
1	ขับรถบรรทุกสิ่งของยื่นยาวออกนอกตัวรถเกินกว่าที่กำหนดและไม่ได้ติดป้ายเตือน	13 ราย	
2	สัญญาณแดง	1 ราย	
3	ขับรถบรรทุกสูงๆ	30 ราย	
4	ไม่จัดให้มีสิ่งป้องกันตกหล่น	2 ราย	
5	ขับเร็ว	1 ราย	
6	จอดในที่ห้ามจอด	4 ราย	
7	นำรถบรรทุกไปขึ้นทางลาดชัน	3 ราย	
8	ฝ่าฝืนเครื่องหมายจราจร	1 ราย	
9	แซงในที่คับขัน	5 ราย	
10	กีดขวางการจราจร	34 ราย	
	เพิ่มอุปกรณ์ (แต่งท่อไอเสีย ,ไฟา	94 ราย	รวม

แผนปฏิบัติการ : ป้องกัน และลดอุบัติเหตุทางถนนในช่วงเปิดหีบอ้อย พ.ศ.๒๕๖๗

ข) แนวทางการป้องกันอุบัติเหตุ

ระยะเร่งด่วน

- ๑) เก็บป้ายเตือน
- ๒) ปรับปรุงป้ายเตือนให้สะท้อนแสงในเวลาากลางคืน
- ๓) เก็บป้ายเตือนให้สะท้อนแสงในเวลากลางวัน
- ๔) ประสานหน่วยงานติดตั้งไฟส่องสว่างในถนนสายรองที่มีสถิติเกิดอุบัติเหตุสูงโดยเร่งด่วน
- ๕) ประสานโรงงานน้ำตาลมีจุดช่วยเหลือฉุกเฉิน หน่วยกู้ชีพ กู้ภัย อยู่ประจำโรงงานสามารถติดต่อช่วยเหลือได้ตลอด ๒๔ ชม.

ระยะกลาง

- ๑) จัดทำโครงการของประมาณการสนับสนุนงบประมาณ จัดซื้อสัญญาณจราจร เช่น ป้ายสามเหลี่ยม จำนวน ๓ ตัว การวางขมิ้นไฟอยู่ด้านใน จำนวน ๖ ตัว ไฟฉายกระพริบ จำนวน ๒๔ ตัว ,เลื้อยสะท้อนแสง จำนวน ๒๔ ตัว (ใช้กับผู้ปฏิบัติงานสายตรวจตำบล และชุดเผชิญเหตุร้ายแรง ๒๐)
- ๒) กรณีรถบรรทุกอ้อยที่มีโครงตาข่ายเหล็ก ซึ่งส่วนใหญ่เป็นรถบรรทุกอ้อยที่วิ่งมาทางทิศใต้ จ.นครสวรรค์ ให้มีการประชาสัมพันธ์ให้ดำเนินการตามกฎหมายและระเบียบเช่นเดียวกัน โดยให้หัวหน้าสายตรวจ และสายตรวจตำบล ออกตรวจประชาสัมพันธ์ หากฝ่าฝืนให้ดำเนินการตามกฎหมาย
- ๓) มาตรการบูรณาการร่วมกับหน่วยงานที่เกี่ยวข้อง

๑) ให้ความร่วมมือกับหน่วยงานราชการที่เกี่ยวข้อง ภาคเอกชน และองค์กรปกครองส่วนท้องถิ่น สมาคมชาวไร่อ้อย และโรงงานน้ำตาล ในการประชุมหาหนทางในการลดอุบัติเหตุทางถนน และรณรงค์ประชาสัมพันธ์ การปฏิบัติตามกฎหมายจราจรของผู้ขับขี่รถบรรทุกอ้อย ประชาชนผู้ใช้ที่ไป และเกษตรกรไร่อ้อย

๒) ให้นำหน่วยปฏิบัติประสานความร่วมมือกับหน่วยงานอื่นที่เกี่ยวข้องในพื้นที่ โดยจัดกำลังพลเข้าร่วมปฏิบัติงานตามจุดตรวจร่วม/ด่านตรวจร่วม บนเส้นทางสายหลัก(เส้นทางหลวงแผ่นดิน) สายรอง(เส้นทางหลวงชนบท และเส้นทางขององค์กรปกครองส่วนท้องถิ่น)

๓) ให้ประสานสมาคมชาวไร่อ้อย และโรงงานน้ำตาลจัดเจ้าหน้าที่ที่เกี่ยวข้องติดตั้งสัญญาณไฟกระพริบบริเวณสำหรับรถบรรทุกหรือรถโดยสารที่มีอุบัติเหตุของรถบรรทุกอ้อย เพื่อเป็นการเตือนให้ผู้ใช้รถใช้ถนนเกิดความระมัดระวังมากขึ้น และจัดเตรียมรถดับเพลิงพร้อมสามารถออกปฏิบัติหน้าที่ได้ทันทีเมื่อได้รับแจ้งเหตุ



แผนปฏิบัติการ : ป้องกัน และลดอุบัติเหตุทางถนนในช่วงเปิดทึบอ้อย พ.ศ.๒๕๖๗

๔) ประสานความร่วมมือกับหน่วยงานที่เกี่ยวข้องด้านวิศวกรรมจราจร การแพทย์ฉุกเฉิน และการกู้ชีพ

สามารถช่วยผู้ประสบเหตุได้ทันที รวมทั้งการบังคับใช้กฎหมายเกี่ยวกับการกระทำความผิดเกี่ยวกับ พ.ร.บ.แอลกอฮอล์

ค) มาตรการเสริมอื่นๆ

๑) จัดการประชุมวิชาการการตำรวจในปกครอง เพื่อชี้แจงความเข้าใจในการปฏิบัติตามมาตรการฯ อย่างน้อย ๑-๒ ครั้ง ก่อนเปิดทึบอ้อยประจำปีจุดกาสลิตทุกครั้ง เพื่อให้ผู้ว่าหากมีอุบัติเหตุเกิดขึ้นต้องทักอย่างไร สามารถจัดการปัญหาจราจรได้อย่างมีประสิทธิภาพ

๒) ให้ ร้องผู้กำกับการป้องกันปราบปราม สารวัตรป้องกันปราบปราม สถานีตำรวจนครราชสีมา ออกตรวจเยี่ยมการปฏิบัติงานของเจ้าหน้าที่ตำรวจเป็นระยะๆ เพื่อให้คำปรึกษา เป็นขวัญกำลังใจ และเป็นภาระกระตุ้น ผู้บังคับบัญชา ให้ปฏิบัติงานได้อย่างมีประสิทธิภาพสูงสุด

๓) เตรียมชุดปฏิบัติการเคลื่อนที่เร็ว สำหรับให้การช่วยเหลือกรณีเกิดอุบัติเหตุ และออกตรวจ บังคับ ใช้กฎหมายกับผู้กระทำความผิดกฎหมายจราจร โดยมีนายตำรวจชั้นสัญญาบัตร เป็นหัวหน้าชุด พร้อมอาวุธ เครื่องมือสื่อสาร และยานพาหนะ เตรียมพร้อม ณ ที่ตั้ง สามารถที่จะปฏิบัติงานได้ทันทีเมื่อเกิดเหตุ หรือได้รับการร้องขอ

๔) ให้วัดชั้นจับกุมรถทุกอ้อย ซึ่งติดตั้งอุปกรณ์ไฟส่องหน้า และหลังไม่ครบถ้วนตามกฎหมาย

ง) ดำเนินการอื่นที่เห็นว่าเหมาะสมและจำเป็นกับสภาพพื้นที่ และสถานการณ์

๑) ตั้งจุดตรวจร่วมกับสมาคมชาวไร่อ้อย โรงงานน้ำตาล เส้นทางเข้าออก เพื่อควบคุมการปฏิบัติให้เป็นไปตามกฎหมายและแนวทางเพื่อป้องกันอุบัติเหตุที่กำหนได้

๓. เป้าหมายการดำเนินการ

๓.๑ ในช่วงเปิดทึบอ้อย พ.ศ. ๒๕๖๗ ต้องลดจำนวนครั้งของการเกิดอุบัติเหตุทางถนนที่มีผู้บาดเจ็บ และเสียชีวิต สถิติจำนวนอุบัติเหตุทางถนนที่มีผู้เสียชีวิตและผู้บาดเจ็บการรถอ้อย ระหว่างเดือน ธันวาคม ๒๕๖๕ ถึง เมษายน ๒๕๖๖

หน่วยงาน	สถิติเปิดทึบอ้อย พ.ศ. ๒๕๖๕	เป้าหมายสถิติเปิดทึบอ้อย พ.ศ. ๒๕๖๖
อุบัติเหตุ ผู้เสียชีวิต (ครั้ง)	๒	๒
อุบัติเหตุ ผู้บาดเจ็บ (ครั้ง)	๒	๒
อ.ศรีเทพ	๓	๑

จ. หน่วยงานปฏิบัติ

๑. ฝ่ายปฏิบัติการ

๑) จัดตั้งศูนย์อำนวยความสะดวกทางถนนช่วงเปิดทึบอ้อย พ.ศ. ๒๕๖๗ ไว้ที่ ห้องปฏิบัติการสถานีตำรวจนครราชสีมา (ศปภ.สภ.ศรีเทพ) ชั้น ๒ ขอยอดการที่ทำการ สภ.ศรีเทพ ตั้งอยู่เลขที่ ๒ หมู่ ๑๓ ต.สระกรวด อ.ศรีเทพ จ.เพชรบูรณ์ โทรศัพท์ ๐๕๖ - ๗๔๔๓๖๕

๒) ชุดปฏิบัติการจราจรและร้อยละ ๒๐ เป็นกำลังหลักในการปฏิบัติเหตุอุบัติเหตุทางถนนได้ทันที



ภาพถ่ายรถบรรทุกพ่วงเสียชนคนเดินเท้าเสียชีวิตไม่เกิดเหตุ ๑ ราย เหตุเกิด เมื่อวันที่ ๑๙ มี.ค.๖๖ เวลา ๑๑.๔๐ น

แผนปฏิบัติการ : ป้องกัน และลดอุบัติเหตุทางถนนในช่วงเปิดทึบอ้อย พ.ศ.๒๕๖๗

- ชุดปฏิบัติการเคลื่อนที่เร็ว จำนวน ๓ ชุด
- ชุดปฏิบัติการประจำตำบล จำนวน ๘ ชุด
- ชุดปฏิบัติการประจำจุดตรวจหน้า สภ.ฯ จำนวน ๑ ชุด
- ๓) ชุดตรวจคัดกรองผู้ขับขี่ ให้ความรู้เกี่ยวกับกฎหมายจราจร จำนวน ๑ ชุด
- ๔) พนักงานสอบสวนอำนวยความสะดวกจราจรทางค้ออ้อย จำนวน ๑ ชุด

๒. งาน ฝ่ายอำนวยความสะดวก

- ๑) ดำเนินการตามภารกิจหลักของหน่วย
- ๒) จัดเจ้าหน้าที่ตำรวจปฏิบัติหน้าที่ประจำศูนย์ปฏิบัติการป้องกันและลดอุบัติเหตุทางถนนในช่วงเปิดทึบอ้อย พ.ศ. ๒๕๖๗ โดยใช้ศูนย์ปฏิบัติการสถานีตำรวจนครราชสีมา (ศปภ.สภ.ศรีเทพ) เป็นศูนย์อำนวยความสะดวก

๓. จุรกรและการส่งกำลังบำรุง

- ก. จุรกรและการรายงาน : ตามสายงานปกติ
- ข. การส่งกำลังบำรุง : ตามสายงานปกติ

๔. การบังคับบัญชา และการติดต่อสื่อสาร

ก. การบังคับบัญชา :

- ๑) ผู้กำกับสถานีตำรวจนครราชสีมา เป็นหัวหน้ารับผิดชอบ ควบคุมการปฏิบัติตามแผนที่
- ๒) รองผู้กำกับการ ป้องกันปราบปราม เป็นรองหัวหน้า ควบคุมการปฏิบัติตามแผนที่ ในภาพรวมทั้งหมด

ข. การติดต่อสื่อสาร : การติดต่อสื่อสาร และช่วยเหลือสาร ของ สถานีตำรวจนครราชสีมา

ตอบรับ ทางระบบอิเล็กทรอนิกส์ (e-cop เพชรบูรณ์), ทางวิทยุ, โทรศัพท์ หรือ โทรสาร

พันตำรวจเอก

ผู้กำกับการ สถานีตำรวจนครราชสีมา



ผนวก ก : การจัดกำลังเจ้าหน้าที่ตำรวจป้องกันและลดอุบัติเหตุทางถนนในช่วงเปิดทับอ้อย

แผน : ป้องกันและลดอุบัติเหตุทางถนนในช่วงเปิดทับอ้อย พ.ศ.๒๕๖๗

1. จัดตั้งศูนย์อำนวยความสะดวกป้องกันและลดอุบัติเหตุทางถนนช่วงเปิดทับอ้อย พ.ศ. 2567 ไว้ที่ห้องปฏิบัติการสถานีตำรวจภูธรศรีเทพ (สภ.สภ.ศรีเทพ) ชั้น ๒ ของอาคารที่ทำการ สภ.ศรีเทพ ตั้งอยู่เลขที่ 2 หมู่ 13 ต.สระกรวด อ.ศรีเทพ จ.เพชรบูรณ์ โทรศัพท์ 0 5679-9365, 0-5679-9650 เจ้าหน้าที่ประจำศูนย์ ประกอบด้วย

- 1.1 ส่วนบังคับบัญชา ประกอบด้วย
 - 1) พ.ต.อ.นิคม ศรเหล็ก ผกก.สภ.ศรีเทพ เป็น ผอ.สภ.ฯ
 - 2) พ.ต.ท.นเรศ สุวรรณ รอง ผกก.ป.สภ.ศรีเทพ เป็น รอง ผอ.สภ.ฯ
 - 3) พ.ต.ท.ปวิสุทธิ์ อธิจิต รอง ผกก.สอบสวน.สภ.ศรีเทพ เป็น รอง ผอ.สภ.ฯ
 - 4) พ.ต.ท.กิตติภูมิ ตาบุตรวงศ์ รอง ผกก.สืบสวน สภ.ศรีเทพ เป็น รอง ผอ.สภ.ฯ
 - 4) พ.ต.ท.คงเดช เมฆวรรณ สว.ป.สภ.ศรีเทพ เป็น รอง ผอ.สภ.ฯ
- 1.2 เจ้าหน้าที่ฝ่ายอำนวยความสะดวก ประกอบด้วย
 - 1) ร.ต.อ.หญิง อธิมา พุทธิศรี รอง สว.(อ.ร.)สภ.ศรีเทพ เป็นประจำ สภ.ฯ(อ.ร.)
 - 2) ร.ต.อ.สฤต ปันนาค รอง สว.(ป.) สภ.ศรีเทพ เป็นประจำ สภ.ฯ(กบ.)
 - 3) ร.ต.อ.สิทธิชัย จันทะพันธ์ รอง สว.(ป.) สภ.ศรีเทพ เป็นประจำ สภ.ฯ(อ.ร.ค.)
 - 5) ร.ต.ด.อนก บรรหารไชย รอง สว.(ป.) สภ.ศรีเทพ เป็นประจำ สภ.ฯ(ป.จ.)
 - 6) ร.ต.ด.บุญเย็น สุขศรี รอง สว.(ป.) สภ.ศรีเทพ เป็นประจำ สภ.ฯ(อ.ร.)
 - 8) ร.ต.ด.บุญเรือง กองหนู ผบ.หมู่(ป.)สภ.ศรีเทพ เป็นประจำ สภ.ฯ(อ.ร.ค.)
 - 7) ร.ต.ด.อุกฤษฏ์ เพชรทอง ผบ.หมู่(ป.)สภ.ศรีเทพ เป็นประจำ สภ.ฯ(อ.ร.จ.)
 - 9) ด.ต.หญิงรัตนดา หอมมี ผบ.หมู่(อ.ร.)สภ.ศรีเทพ เป็นประจำ สภ.ฯ(ก.)
 - 10) ด.ต.เดิมนศักดิ์ เครือจันทร์ ผบ.หมู่(ป.)สภ.ศรีเทพ เป็นประจำ สภ.ฯ(สื่อสาร)
 - 11) ส.ต.อ.นันทวัฒน์ อิมพิน ผบ.หมู่(ป.)สภ.ศรีเทพ เป็นประจำ สภ.ฯ(ธุรการ น.ม.)



ผนวก ก : การจัดกำลังเจ้าหน้าที่ตำรวจป้องกันและลดอุบัติเหตุทางถนนในช่วงเปิดทับอ้อย
แผน : ป้องกันและลดอุบัติเหตุทางถนนในช่วงเปิดทับอ้อย พ.ศ.๒๕๖๗

2. ชุดปฏิบัติการ

2.1 ชุดอำนวยความสะดวกด้านการจราจร และบังคับใช้กฎหมาย

2.1.1 ชุดปฏิบัติการจราจร ประกอบด้วย

- 2) ร.ต.ด.ณัฐชัย มนต์ยัสสา รอง สว.(อ.ร.)สภ.ศรีเทพ หัวหน้าชุด
- 3) ด.ต.สมพล ขมาชัยปฏิการ ผบ.หมู่ (อ.ร.)สภ.ศรีเทพ ประจำชุด
- 4) ด.ต.กฤตภาส เหมชื่น ผบ.หมู่(อ.ร.)สภ.ศรีเทพ ประจำชุด
- 5) ด.ต.พศิน กำแหงนา ผบ.หมู่(อ.ร.)สภ.ศรีเทพ ประจำชุด
- 5) จ.ส.ด.วิโรจน์ เพชรสัมฤทธิ์ ผบ.หมู่(อ.ร.)สภ.ศรีเทพ ประจำชุด

2.1.2 ชุดปฏิบัติการเคลื่อนที่เร็ว รอยนต์ที่ 1

- 1) ร.ต.อ.ชวลิต บุรภิภาชัย รอง สว.ป.สภ.ศรีเทพ หัวหน้าชุด
- 2) ส.ต.ท.ปรัชญา ชาดง ผบ.หมู่ ป. สภ.ศรีเทพ ประจำชุด

2.1.3 ชุดปฏิบัติการเคลื่อนที่เร็ว รอยนต์ที่ 2

- 1) ร.ต.อ.ไพรัตน์ แสงเจริญ รอง สว.ป. สภ.ศรีเทพ หัวหน้าชุด
- 2) ร.ต.ท.ประวิทย์ อุติรัตน์ รอง สว (ป) สภ.ศรีเทพ ประจำชุด
- 3) ด.ต.ไกรลาส ปานเงินส ผบ.หมู่ ป. สภ.ศรีเทพ ประจำชุด

2.1.2 ชุดปฏิบัติการเคลื่อนที่เร็ว รอยนต์ที่ 3

- 1) ร.ต.ด.รณกฤต ตะกรุดเฒ่า รอง สว. (ป.)สภ.ศรีเทพ หัวหน้าชุด
- 3) ด.ต.ไธโย บิดีปาละ ผบ.หมู่ ป. สภ.ศรีเทพ ประจำชุด

2.1.3 ชุดปฏิบัติการสายตรวจรถจักรยานยนต์ ประจำจุดตรวจ

ชุดปฏิบัติการที่ 1

- 1) จ.ส.ด.ธงชัย เหล่าเรือง ผบ.หมู่ ป.สภ.ศรีเทพ ประจำชุด
- 2) ส.ต.ท.คมกฤษ คล้ายใจตรง ผบ.หมู่ ป.สภ.ศรีเทพ ประจำชุด

ชุดปฏิบัติการที่ 2

- 1) ส.ต.ด.เสาวกร เปรื่องสันเทียะ ผบ.หมู่ ป. สภ.ศรีเทพ ประจำชุด
- 2) ส.ต.ด.เจียรวิทย์ สำเนียงหวาน ผบ.หมู่ ป. สภ.ศรีเทพ ประจำชุด

ชุดปฏิบัติการที่ 3

- 1) ส.ต.ท.ธีรวัฒน์ ศรีทิม ผบ.หมู่ (ป.)สภ.ศรีเทพ ประจำชุด
- 2) ส.ต.ด.จตุพร คล้ายใจตรง ผบ.หมู่ (ป.)สภ.ศรีเทพ ประจำชุด

ผนวก ก : การจัดทำแจ้งเจ้าหน้าที่ตำรวจป้องกันและลดอุบัติเหตุทางถนนในช่วงเปิดหีบอ้อย
ประกอบ : แผนป้องกันและลดอุบัติเหตุทางถนนในช่วงเปิดหีบอ้อย พ.ศ.๒๕๖๗

จ. หน่วยงานเอกชน

- สมาคมชาวไร่อ้อยจังหวัดเพชรบูรณ์ ต.สระกรวด อ.ศรีเทพ โทรศัพท์ 056-799525
- โรงงานน้ำตาลไทยรุ่งเรืองอุตสาหกรรม จำกัด ต.ศรีเทพ อ.ศรีเทพ โทรศัพท์ 056-799545
- มูลนิธิรวมภักดีบุญศรีเทพ ต.สระกรวด อ.ศรีเทพ โทรศัพท์ 056-799723-5
- มูลนิธิฟงไถ่ 16 ศรีเทพ ต.สระกรวด อ.ศรีเทพ โทรศัพท์ 086-9311242
- วิญญูวานถ์ 15.187



พันตำรวจเอก

ผู้กำกับสถานีตำรวจภูธรศรีเทพ

ผนวก ข : แผนปฏิบัติการบังคับบัญชา
ประกอบ : แผนป้องกันและลดอุบัติเหตุทางถนนในช่วงเปิดหีบอ้อย พ.ศ.๒๕๖๗



ศูนย์อำนวยความสะดวกทางถนนช่วงฤดูการเปิดหีบอ้อย ๒๕๖๖/๒๕๖๗
(สท.ป.ภ.สท.ศรีเทพ)



พ.ต.อ.นิคม ศรีเหล็ก ผกก.สท.ศรีเทพ (ผอ.สท.ป.)

นโยบายอำนวยความสะดวกการปฏิบัติ
- กำหนดมาตรการความปลอดภัยทางถนนช่วงการขนส่งอ้อย
- จัดกำลังการปฏิบัติ / สนับสนุนภารกิจ / ติดตามประเมินผล



พ.ต.ท.นเรศ สุวรรณ ร้อง ผกก.ป



พ.ต.ท.คงเดช เมตวรณ สว.ป.

ร้อง ผกก.สส.
สว.สส.

ชุดปฏิบัติการสืบสวน

โครงการ

กิจกรรมเชิงรุก/ช่วงการเปิดหีบอ้อย/ปีใหม่/สงกรานต์

บูรณาการภาคีเครือข่าย

ร้อยละ 20
สายตรวจตำบล
สายตรวจจรจรยานยนต์

ชุดปฏิบัติการจราจร

ผนวก ค: ภาพถ่ายข้อมูลทั่วไปของโรงงานและการปฏิบัติของเจ้าหน้าที่สายตรวจ
ประกอบ : แผนป้องกันและลดอุบัติเหตุทางถนนในช่วงเปิดปีด้วย พ.ศ.๒๕๖๗

พื้นที่อำเภอศรีเทพมีโรงงานผลิตน้ำตาล บริษัท ไทยรุ่งเรืองอุตสาหกรรม จำกัด ตั้งอยู่ที่ถนนสายศรีเทพ - วิเชียรบุรี (สาย ๒๒๑๑) บ้านควนปลัก หมู่ที่ ๙ ตำบลศรีเทพ อำเภอศรีเทพ จังหวัดเพชรบูรณ์ ในช่วงระหว่างเดือนธันวาคม ๒๕๖๔ ถึงเดือน เมษายน ๒๕๖๕ เป็นช่วงที่โรงงานจะทำการเปิดรับซื้อผลิตผล้อยู่จากเกษตรกรในเขตพื้นที่ และอำเภอข้างเคียงเข้าสู่โรงงานเพื่อเป็นวัตถุดิบในการผลิตน้ำตาล

ภาพถ่ายหน้าโรงงานน้ำตาลและเส้นทางหลวงสาย ๒๒๑๙ (ศรีเทพ-บ้านปึงนางจาน)



ภาพถ่ายลานจอดรถบริเวณวังเข้าที่บ่อย



ภาพถ่ายการต่งจุดตรวจกวัดขึ้นจับกุมผู้ฝิ่น



ผนวก ง : เส้นทางกรมคมนาคม

ประกอบ : แผนป้องกันและลดอุบัติเหตุทางถนนในช่วงเปิดเทอม ปี.ศ.๒๕๖๗

แผนพัฒนาฯ

સામગ્રીના અભ્યાસ

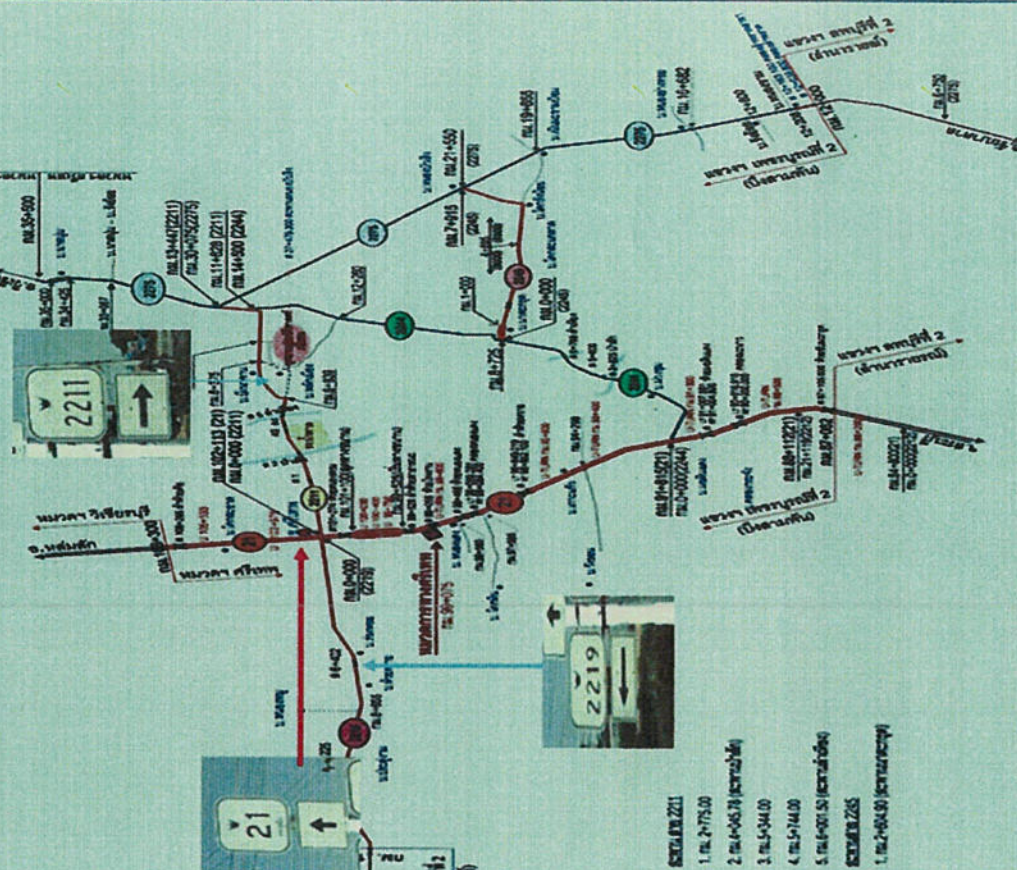

ภาพถ่ายมาตรการจุดตรวจป้องกันอุบัติเหตุทางถนน



จัดทำแจ้งเจ้าหน้าที่ตำรวจตรวจสอบการขับที่ให้เกิดอุบัติเหตุตามกฎหมาย และสายตรวจฯ ปฏิบัติตามประกาศ คสช.๒๐๐ ข้อ

ภาพถ่ายมาตรการประชาสัมพันธ์ป้องกันอุบัติเหตุทางถนน



ด้านหน้ารถ



ด้านข้างรถ

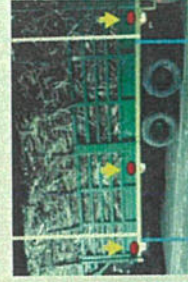

ด้านหลังรถ



ติดไฟสีแดงด้านหน้ารถ 3 จุด ติดไฟสีแดงด้านหลังรถ 3 จุด ติดไฟสีแดงด้านข้างรถ 3 จุด หรือสายรัดคาดหน้า - หลัง

รถบรรทุกทุกคันติดป้ายสีแดง ข้อความ "รถบรรทุกทุกคัน" พร้อมจัดทำป้ายเตือนต่างๆ เช่น ป้ายทางโค้งอันตราย, จุดเสี่ยง และจัดประชุมผู้ประกอบการรถบรรทุกทุกคันเพื่อร่วมกันรณรงค์ลดอุบัติเหตุทางถนน เป็นต้น

๑. ชื่อโครงการ : โครงการพัฒนาศักยภาพบุคลากรสาธารณสุขเพื่อรองรับสถานการณ์หมอกควัน และฝุ่นละอองขนาดเล็ก อำเภอศรีเทพ จังหวัดเพชรบูรณ์ ปีงบประมาณ ๒๕๖๗

๒. หลักการและเหตุผล

มลพิษทางอากาศจากฝุ่นละอองขนาดเล็กเป็นปัญหาที่สำคัญของทุกรัฐและประเทศ อุตสาหกรรมของโลกประมาณการว่ามลพิษทางอากาศเป็นสาเหตุของการเสียชีวิตของประชากรทั่วโลกกว่า ๗ ล้านคนต่อปี (WHO, ๒๐๑๙) และยิ่งส่งผลกระทบต่อสุขภาพด้านอื่นๆ ของประชาชนเป็นอย่างมาก ซึ่งนอกจากปัญหามลพิษทางอากาศในบรรยากาศแล้ว มลพิษทางอากาศภายในอาคารยังเป็นปัญหาทางด้านสิ่งแวดล้อมที่สำคัญอีกหนึ่ง โดยทุกปีจะมีประชากรจำนวน ๔.๓ ล้านคน (WHO, ๒๐๑๙) เสียชีวิตเนื่องจากได้รับสัมผัสกับมลพิษทางอากาศที่เกิดจากการใช้เชื้อเพลิงที่ไม่สะอาดในครัวเรือน โดยคิดเป็น ๔๕ เท่าของจำนวนผู้เสียชีวิตประจำปีทั่วโลกจากอุบัติเหตุทางธรรมชาติ

ประเทศไทยประสบปัญหาฝุ่นละอองสูงเกินค่ามาตรฐานในหลายพื้นที่ ทั้งในพื้นที่ กรุงเทพมหานครและปริมณฑลสาเหตุหลักมาจากการจราจรและการเผาในที่โล่งขณะที่พื้นที่ภาคเหนือ มีสาเหตุจากการเผาในที่โล่งเป็นหลัก ส่วนพื้นที่ภาคใต้มีสาเหตุจากไฟไหม้ป่าพรุและหมอกควันข้ามแดน โดยรัฐบาลได้ให้ความสำคัญกับการแก้ไขปัญหาแหล่งกำเนิดฝุ่นละอองขนาดเล็ก และดูแลสุขภาพ ของประชาชนในพื้นที่ต่าง ๆ โดยเฉพาะชายฝั่ง คือ การลดการสัมผัสฝุ่นละอองของชุมชน ซึ่งแนวทาง ที่อยู่ในวาระแห่งชาติ “การแก้ไขปัญหามลพิษของขนาด เล็ก” ภายใต้มาตรการเตรียมความพร้อมของ ระบบบริการสาธารณสุขและการตอบโต้ภาวะฉุกเฉิน มาตรการป้องกันและลดสุขภาพจากฝุ่นละอองมีหลายมาตรการซึ่งเป้าหมายสำคัญ คือการดูแลสุขภาพของประชาชน โดยเฉพาะกลุ่มเสี่ยง ได้แก่ เด็กเล็ก หญิงตั้งครรภ์ผู้สูงอายุและผู้ที่มีโรคประจำตัว เนื่องจากมีความเสี่ยงที่จะได้รับผลกระทบมากกว่ากลุ่มทั่วไป มาตรการที่สำคัญ คือการเฝ้าระวังและประเมินความเสี่ยงสุขภาพ การสื่อสารแจ้งเตือนให้ประชาชนป้องกันตนเอง การดูแลสุขภาพทั้งการเตรียมระบบบริการสุขภาพ การจัดคลินิกเคลื่อนที่ และการสนับสนุนให้มีหรือจัดสถานที่ตั้งบ้านเรือนหรือชุมชนที่ปลอดภัย รวมทั้งการใช้มาตรการทางกฎหมาย เพื่อควบคุมแหล่งกำเนิดฝุ่นละออง

พื้นที่อำเภอศรีเทพ ประชาชนส่วนใหญ่ประกอบอาชีพเกษตรกรรม และมีการปลูกอ้อย เป็นจำนวนมาก เมื่อถึงฤดูการเก็บเกี่ยวได้มีการเผาอ้อยมัด และเผาใบอ้อยเมื่อเก็บเกี่ยวเสร็จ ทำให้เกิดปัญหาหมอกควันและฝุ่นละอองขนาดเล็ก ดังนั้นเพื่อเป็นการเตรียมความพร้อมรับมือปัญหามลพิษทางอากาศดังกล่าว สำนักงานสาธารณสุขอำเภอศรีเทพจึงได้จัดทำโครงการพัฒนาศักยภาพบุคลากรสาธารณสุขเพื่อรองรับสถานการณ์หมอกควันและฝุ่นละอองขนาดเล็ก อำเภอศรีเทพ จังหวัดเพชรบูรณ์ ปีงบประมาณ ๒๕๖๗ เพื่อให้บุคลากรสาธารณสุขมีองค์ความรู้และพร้อมรับมือปัญหามลพิษทางอากาศและทันต่อสถานการณ์อยู่เสมอ

๓. วัตถุประสงค์

- ๓.๑ เพื่อให้บุคลากรมีความรู้เกี่ยวกับสถานการณ์หมอกควันและฝุ่นละอองเพิ่มมากขึ้น
- ๓.๒ เพื่อให้บุคลากรมีความรู้ในการจัดทำห้องปลอดฝุ่นในสถานบริการสาธารณสุขที่ถูกต้อง

๔. เป้าหมาย

บุคลากรสาธารณสุข ได้รับองค์ความรู้และศักยภาพในการสื่อสาร ความรู้ มาตรการการป้องกันตนเอง และแนวทางการจัดทำห้องปลอดฝุ่นหรือห้องสะอาดในสถานบริการ

๕. กลุ่มเป้าหมาย

บุคลากรสาธารณสุข อำเภอศรีเทพ จำนวน ๓๐ คน

๖. สถานที่ดำเนินการ

ห้องประชุมสำนักงานสาธารณสุขอำเภอศรีเทพ อำเภอศรีเทพ จังหวัดเพชรบูรณ์

๗. วิธีการดำเนินงาน

๗.๑ นำเสนอโครงการต่อ บริษัทไทยรุ่งเรืองอุตสาหกรรม จำกัด เพื่อขออนุมัติ

๗.๒ ประชุมชี้แจงเจ้าหน้าที่เพื่อวางแผนการดำเนินการโครงการ

๗.๓ จัดหาวัสดุ อุปกรณ์ในการดำเนินงาน

๗.๔ ประสานหน่วยงานที่เกี่ยวข้องหรือขอรับการสนับสนุน

๗.๕ ดำเนินการจัดโครงการอบรมให้ความรู้แก่ผู้เข้าหมาย

๗.๖ ประเมินผล/สรุปโครงการ

๘. ระยะเวลาดำเนินการ

๑๒ มกราคม ๒๕๖๗ ถึง ๓๐ กันยายน ๒๕๖๗

๙. งบประมาณและแหล่งงบประมาณ

ได้รับการสนับสนุนงบประมาณจาก บริษัทไทยรุ่งเรืองอุตสาหกรรม จำกัด จำนวน ๔,๐๐๐ บาท (สี่พันบาทถ้วน) รายละเอียดดังนี้

๙.๑ ค่าสมมนาคุณวิทยากร จำนวน ๖ ชั่วโมงๆละ ๖๐๐ บาท	เป็นเงิน ๓,๖๐๐ บาท
๙.๒ ค่าอาหารว่างพร้อมเครื่องดื่ม จำนวน ๓๐ คนๆ ละ ๒ มื้อๆ ละ ๓๐ บาท	เป็นเงิน ๑,๘๐๐ บาท
๙.๓ ค่าอาหารกลางวัน จำนวน ๓๐ คนๆ ละ ๑ มื้อๆ ละ ๖๐ บาท	เป็นเงิน ๑,๘๐๐ บาท
๙.๔ ค่าแบบทดสอบก่อน-หลัง ชุดละ ๕ บาท จำนวน ๖๐ ชุด	เป็นเงิน ๓๐๐ บาท
๙.๕ ค่าวัสดุสำนักงาน	เป็นเงิน ๑,๕๐๐ บาท

๙.๕.๑ ค่าของพลาสติก จำนวน ๓๐ แผ่น

๙.๕.๒ คีนสอ จำนวน ๓๐ แผ่น

๙.๕.๓ สมุดปกอ่อน จำนวน ๓๐ เล่ม

๙.๕.๔ กระดาษ A๔ จำนวน ๒ รีม

รวมเป็นเงินทั้งสิ้น ๙,๐๐๐ บาท (เก้าพันบาทถ้วน)

หมายเหตุ : ค่าใช้จ่ายไม่โครงการสามารถถัวเฉลี่ยได้

๑๐. ผู้รับผิดชอบโครงการ

นางสาวสุมาพร เพื่อนสูงเนิน นักวิชาการสาธารณสุขปฏิบัติการ

๑๑. การประเมินผลและตัวชี้วัด

๑๑.๑ กลุ่มเป้าหมายมีความรู้เกี่ยวกับการเตรียมความพร้อมรองรับสถานการณ์นอกครัน และผู้ละของขนาดเล็ก ร้อยละ ๘๐

๑๒. ประโยชน์ที่คาดว่าจะได้รับ

๑๒.๑ กลุ่มเป้าหมายมีความรู้เกี่ยวกับการเตรียมความพร้อมรองรับสถานการณ์นอกครัน และผู้ละของขนาดเล็ก สามารถแนะนำประชาชนเกี่ยวกับ การป้องกันตนเองและการจัดทำห้องปลอดสารไว้รับหรือสถานที่สาธารณะ

๑๒.๒ สถานบริการมีห้องปลอดฝุ่น โดยมีและได้ใช้สำหรับบริการประชาชน

๑๓. การอนุมัติโครงการ

ลงชื่อ.....ผู้รับผิดชอบโครงการ

(นางสาวสุมาพร เพื่อนสูงเนิน)
นักวิชาการสาธารณสุขปฏิบัติการ

ลงชื่อ.....ผู้เสนอโครงการ

(นายบรรณเจิด ปานเงิน)
นักวิชาการสาธารณสุขชำนาญการ

ลงชื่อ.....ผู้เห็นชอบโครงการ

(นายสุภาวรุ่งพิทยา คณะช้าง)
สาธารณสุขอำเภอสว่างวีระ

ลงชื่อ.....ผู้อนุมัติโครงการ

ชื่อโครงการ : โครงการพัฒนาศักยภาพบุคลากรสาธารณสุขเพื่อรองรับสถานการณ์นอกครัน และผู้ละของ

ขนาดเล็ก อำเภอสว่างวีระ จังหวัดเพชรบูรณ์ ปีงบประมาณ ๒๕๖๗

ได้รับการสนับสนุนงบประมาณจาก บริษัทไทยรุ่งเรืองอุตสาหกรรม จำกัด

จำนวน ๙,๐๐๐ บาท (เก้าพันบาทถ้วน)

กำหนดการ

โครงการพัฒนาศักยภาพบุคลากรสาธารณสุขเพื่อรองรับสถานการณ์นอกครัน และผู้ละของขนาดเล็ก
อำเภอสว่างวีระ จังหวัดเพชรบูรณ์ ปีงบประมาณ ๒๕๖๗

เวลา	๐๘.๐๐ - ๐๙.๐๐ น.	ลงทะเบียนเข้าร่วมอบรม
	๐๙.๐๐ - ๑๑.๐๐ น.	การดำเนินงานด้านการแพทย์และสาธารณสุข กรณีนอกครัน และผู้ละของขนาดเล็ก ปี ๒๕๖๗
	๑๑.๐๐ - ๑๒.๐๐ น.	มาตรการการดูแลประชาชนในต้นเหตุภาพ กรณีนอกครัน และผู้ละของขนาดเล็ก
	๑๒.๐๐ - ๑๓.๐๐ น.	หลักการกำหนดอาหารกลางวัน
	๑๓.๐๐ - ๑๔.๐๐ น.	แนวทางการทำห้องปลอดฝุ่นสำหรับบ้านเรือนและอาคารสาธารณะ
	๑๔.๐๐ - ๑๖.๐๐ น.	แนวทางการทำห้องปลอดฝุ่นสำหรับสถานบริการสาธารณสุข
	๑๖.๐๐ - ๑๖.๓๐ น.	สรุปให้ข้อเสนอแนะ/สอบถามประเด็นข้อสงสัย

หมายเหตุ : หักงบประมาณอาหารว่างพร้อมเครื่องดื่ม เวลา ๑๐.๓๐ - ๑๐.๔๕ น., ๑๔.๓๐ - ๑๔.๔๕ น.

กำหนดการอาจเปลี่ยนแปลงตามความเหมาะสม

๑. ชื่อโครงการ : โครงการอบรมให้ความรู้เกษตรกรเกี่ยวกับการป้องกันการป้องกันตนเองเพื่อลดความเสี่ยงจากสถานการณ์จำกัดศัตรูพืช อำเภอศรีเทพ จังหวัดเพชรบูรณ์ ปีงบประมาณ ๒๕๖๗

๒. หลักการและเหตุผล

ปัจจุบันเกษตรกรมีการใช้สารเคมีทางการเกษตรอย่างแพร่หลาย เพื่อให้เกิดผลผลิตทางการเกษตร การเกษตรที่มีความยั่งยืน ตามความต้องของการของผู้บริโภคซึ่งสารเคมีกำจัดศัตรูพืชทางการใช้ปริมาณมาก ใช้ไม่ถูกต้องวิธีใช้ขาดการป้องกันตนเองขณะใช้งาน อาจก่อให้เกิดผลกระทบต่อ สุขภาพทั้งแบบเฉียบพลันและแบบเรื้อรังได้ ดังนั้น สารเคมีกำจัดศัตรูพืชจึงเป็นความเสี่ยงสำคัญ ในกลุ่มผู้ประกอบการอาชีพเกษตรกร สารเคมีกำจัดศัตรูพืชนั้นสามารถเข้าร่างกายมนุษย์ได้ ๓ ทาง ได้แก่ ทางผิวหนัง ทางการหายใจ และทางปาก และจะทำให้เกิดผลกระทบต่อการพัฒนาการสัมผัสสารเคมีกำจัดศัตรูพืชซึ่งแบ่งเป็น ๒ ส่วน คือ ทั้งแบบเฉียบพลัน และทั้งเรื้อรัง สารเคมีกำจัดศัตรูพืช สามารถก่ออันตรายต่อสุขภาพร่างกายได้ทั้งเฉียบพลัน และเรื้อรัง กล่าวคือ กล้ามเนื้อ จะไม่ทำงานอย่างเต็มที่ ร่างกาย เช่น ศีรษะ ปวด คอ ปวด หลัง ปวดแขน ข้อมือ ปวดข้อ และตา ซึ่งทั้งหมดนี้จะรับสารเคมีเข้าสู่ร่างกายทางใด และปริมาณมากน้อยเท่าใด ส่วนใหญ่แล้วการที่อวัยวะภายในร่างกายได้สัมผัสสารเคมีไว้จนถึงขีดที่ร่างกายไม่อาจทนได้ จึงแสดงอาการต่างๆ ขึ้นมา เช่น โรคเมลง โรคตับเรื้อรัง โรคเลือดและระบบภูมิคุ้มกัน

พื้นที่จังหวัดเพชรบูรณ์มีประชากรส่วนใหญ่ประกอบอาชีพเกษตรกรรม จึงในปี ๒๕๖๖ มีประชากรป่วยด้วยโรคจากสารเคมีกำจัดศัตรูพืช คิดเป็นอัตราป่วยร้อยละ ๑๒.๑๖ อำเภอศรีเทพ ร้อยละ ๑๐.๗๐ (HDC กระทรวงสาธารณสุขปี๒๕๖๖) โดยผู้ป่วยส่วนใหญ่ประกอบอาชีพเกษตรกรรม เป็นผู้ปลูกพืชไร่และพืชผัก ทำไร่ เช่น ไร่ถั่ว ไร่มันสำปะหลัง ไร่ข้าวโพด เป็นต้น ชาวนาปลูกข้าว ทั้งนี้รายงานการตรวจคัดกรองเพื่อหาความเสี่ยงจากสารกำจัดศัตรูพืช ในประชากรไทย อายุ ๑๕ ปีขึ้นไป พบผู้ป่วยที่ ๒ จังหวัดเพชรบูรณ์ ปี พ.ศ. ๒๕๖๖ มีผลไม่ปลอดภัย ร้อยละ ๒๐.๘๔ มีความเสี่ยง ร้อยละ ๓๓.๔๗ ในพื้นที่อำเภอศรีเทพ พบว่ามีผลไม่ปลอดภัย ร้อยละ ๒๑.๙๔ มีความเสี่ยง ร้อยละ ๓๔.๑๒ และส่วนใหญ่ของผู้ที่มีผลเลือดไม่ปกติ คือผู้ที่ประกอบอาชีพเกษตรกรรม เป็นผู้ปลูกพืชไร่และพืชผัก ทำไร่ ชาวนาปลูกข้าว ทั้งนี้การเลือกบริโภคผัก ผลไม้ที่ปลอดภัยก็ทำให้ลดความเสี่ยงจากการสัมผัสสารเคมีกำจัดศัตรูพืชจากการรับประทานอาหาร และผลการดำเนินงานจังหวัดอาหารปลอดภัย ปี ๒๕๖๖ ได้มีการสำรวจสุขภาพ จำนวน ๑๒๐ ตัวอย่าง เพื่อตรวจหาสารปนเปื้อนในอาหาร พบสารกำจัดศัตรูพืชในผักในปริมาณที่เป็นอันตรายต่อสุขภาพ ดังนั้น ประชาชนในอำเภอศรีเทพควรมีการพัฒนาความรู้ในการใช้สารเคมีกำจัดศัตรูพืช และการเลือกบริโภคผัก ผลไม้ ที่ปลอดภัย

ในการนี้ สำนักงานสาธารณสุขอำเภอศรีเทพ จึงได้ตระหนักถึงความสำคัญของการเฝ้าระวังปัญหาการใช้สารเคมีกำจัดศัตรูพืชของเกษตรกรในพื้นที่อำเภอศรีเทพ จึงได้จัดทำโครงการอบรมให้ความรู้เกษตรกรเกี่ยวกับการป้องกันตนเองเพื่อลดความเสี่ยงจากกาใช้สารเคมีกำจัดศัตรูพืช อำเภอศรีเทพ จังหวัดเพชรบูรณ์ ปีงบประมาณ ๒๕๖๗ เนื่องจากประชาชนที่ประกอบอาชีพเกษตรกรรมยังขาดองค์ความรู้ในการใช้สารเคมีกำจัดศัตรูพืชให้ถูกวิธี ทั้งในขณะขั้นตอนการเตรียมการฉีดพ่น ขณะฉีดพ่น และหลังการฉีดพ่น หากประชาชนมีองค์ความรู้ที่เพิ่มมากขึ้นประกอบกับพฤติกรรมการดูแลตนเองจนเป็นการใช้สารเคมีกำจัดศัตรูพืชนั้น ก็จะส่งผลให้มีความรู้ที่เพิ่มมากขึ้นประกอบกับพฤติกรรมการที่ถูกต้องจนสามารถเฝ้าระวังและลดความเสี่ยงจากสารเคมีกำจัดศัตรูพืชได้

หากทั้งนี้สิ่งแวดล้อมมีปริมาณเพิ่มขึ้นก็จะส่งผลกระทบต่อสุขภาพประชาชนต่อไป

๓. วัตถุประสงค์

๓.๑ เพื่อให้ประชาชนหรือเกษตรกรมีความรู้ในการป้องกันตนเองและปรับเปลี่ยนพฤติกรรมเพื่อลดความเสี่ยงจากสารเคมีกำจัดศัตรูพืช

๓.๒ เพื่อให้ประชาชนหรือเกษตรกรปรับเปลี่ยนการใช้สารเคมีกำจัดศัตรูพืชลดลงหรือใช้วัสดุกำจัดศัตรูพืชที่ไม่ตกค้างในสิ่งแวดล้อม

๓.๓ เพื่อให้ประชาชน มีความรู้ในการเลือกบริโภค ผัก ผลไม้ และวิธีการล้างทำความสะอาดผักที่ซื้อสด

๔. เป้าหมาย

๔.๑ ประชาชน เกษตรกร อำเภอศรีเทพ มีความรู้ในการป้องกันตนเอง มีการปรับเปลี่ยนพฤติกรรมเพื่อลดความเสี่ยงจากสารเคมีกำจัดศัตรูพืช และมีการใช้สารเคมีกำจัดศัตรูพืชลดลง

๔.๒ ประชาชน มีความรู้ในการเลือกซื้อผัก ผลไม้ และวิธีการล้างทำความสะอาด

๕. กลุ่มเป้าหมาย

๕.๑ ประชาชน เกษตรกร อำเภอศรีเทพ จำนวน ๑๐๐ คน

๖. สถานที่ดำเนินการ

ห้องประชุมที่ว่าการอำเภอศรีเทพ อำเภอศรีเทพ จังหวัดเพชรบูรณ์

๗. วิธีการดำเนินงาน

๗.๑ นำเสนอโครงการต่อ บริษัทไทยรุ่งเรืองอุตสาหกรรม จำกัด เพื่อขออนุมัติ

๗.๒ ประชุมชี้แจงเจ้าหน้าที่เพื่อวางแผนการดำเนินการโครงการ

๗.๓ จัดหาวัสดุ อุปกรณ์ในการดำเนินงาน

๗.๔ ประสานหน่วยงานที่เกี่ยวข้องเพื่อขอรับการสนับสนุน

๗.๕ ดำเนินการจัดโครงการอบรมให้ความรู้แก่กลุ่มเป้าหมาย

๗.๖ ประเมินผล/สรุปผลโครงการ

๘. ระยะเวลาดำเนินงาน

๑๒ มกราคม ๒๕๖๗ ถึง ๓๐ กันยายน ๒๕๖๗

๙.งบประมาณและแหล่งงบประมาณ

ได้รับการสนับสนุนงบประมาณจาก บริษัทไทยรุ่งเรืองอุตสาหกรรม จำกัด จำนวน ๓๖,๔๐๐ บาท (สามหมื่นหกพันสี่ร้อยบาทถ้วน) รายละเอียดดังนี้

๙.๑ ค่าสมมนาคุณวิทยากร จำนวน ๖ ชั่วโมงๆละ ๖๐๐ บาท	เป็นเงิน ๓,๖๐๐ บาท
๙.๒ ค่าอาหารว่างพร้อมเครื่องดื่ม จำนวน ๑๒๐ คนๆ ละ ๒ มีอ์ๆ ละ ๓๐ บาท	เป็นเงิน ๗,๒๐๐ บาท
๙.๓ ค่าอาหารกลางวัน จำนวน ๑๒๐ คนๆ ละ ๑ มีอ์ๆ ละ ๖๐ บาท	เป็นเงิน ๗,๒๐๐ บาท
๙.๔ ค่าเอกสารความรู้ แผ่นพับ จำนวน ๑๒๐ แผ่นๆ ละ ๑๐ บาท	เป็นเงิน ๑,๒๐๐ บาท
๙.๕ ค่าเช่าสถานที่จัดอบรม จำนวน ๑ วัน	เป็นเงิน ๒,๐๐๐ บาท
๙.๖ ค่าแบบทดสอบก่อน-หลัง จำนวน ๒๔๐ ชุดๆ ละ ๕ บาท	เป็นเงิน ๑,๒๐๐ บาท
๙.๗ ค่าวัสดุจัด อุปกรณ์ป้องกันสารเคมี	เป็นเงิน ๑๐,๐๐๐ บาท
๙.๗.๑ ชุดอุปกรณ์ป้องกันสารเคมี จำนวน ๕ ชุด	
๙.๗.๒ ชุดป้องกันใบหน้าและดวงตา จำนวน ๕ ชุด	

๑๓. การอนุมัติโครงการ

ลงชื่อ.....ผู้รับผิดชอบโครงการ
(นางสาวสุภาพร เชื้อนสูงเนิน)
นักวิชาการสาธารณสุขระดับปฏิบัติการ

ลงชื่อ.....ผู้เสนอโครงการ
(นายบรรเจิด ปานเงิน)
นักวิชาการสาธารณสุขชำนาญการ

ลงชื่อ.....ผู้เห็นชอบโครงการ
(นางสาวรุ่งทิพย์ คงชะงาก)
สาธารณสุขอำเภอสว่างวีระวงศ์

ลงชื่อ.....ผู้อนุมัติโครงการ

๔.๔.๓ อุปกรณ์มีวข้องกับระบบหายใจ จำนวน ๕ ชุด
๔.๔.๔ อุปกรณ์ป้องกันสารเคมี จำนวน ๕ ชุด
๔.๔.๕ รองเท้าบูท จำนวน ๕ ชุด
๔.๔.๖ ค่าใช้สอยสำนักงาน
๔.๔.๗ แพ้ของเหลาสุกิก จำนวน ๑๒๐ แพ้
๔.๔.๘ ดินสอ จำนวน ๑๒๐ แท่ง
๔.๔.๙ สมุดปกอ่อน จำนวน ๑๒๐ เล่ม
๔.๔.๑๐ กระดาษ A๔ จำนวน ๕ รีม
รวมเป็นเงินทั้งสิ้น ๓๖,๔๐๐ บาท (สามหมื่นหกพันสี่ร้อยบาทถ้วน)
หมายเหตุ : ค่าใช้จ่ายในโครงการสามารถถัวเฉลี่ยได้

เป็นเงิน ๔,๐๐๐ บาท

๑๐. ผู้รับผิดชอบโครงการ
นางสาวสุภาพร เชื้อนสูงเนิน นักวิชาการสาธารณสุขปฏิบัติการ

๑๑. การประเมินผลและตัวชี้วัด
๑๑.๑ กลุ่มเป้าหมายมีความรู้เกี่ยวกับการป้องกันตนเองในการใช้สารเคมีกำจัดศัตรูพืช ร้อยละ ๘๐
๑๑.๒ กลุ่มเป้าหมายสามารถปฏิบัติตามขั้นตอนในการป้องกันตนเองในการใช้สารเคมีกำจัดศัตรูพืชทั้งภายในและภายนอกห้องฉีดพ่นได้อย่างถูกต้อง ร้อยละ ๑๐๐

๑๒. ประโยชน์ที่คาดว่าจะได้รับ
๑๒.๑ ประชาชนกลุ่มเป้าหมายมีความรู้เกี่ยวกับการป้องกันตนเองในการใช้สารเคมีกำจัดศัตรูพืช และการเก็บรักษาถังฝัก ผลไม้ ที่ปลอดภัย สามารถถ่ายทอดองค์ความรู้ให้กับครอบครัว และชุมชนได้
๑๒.๒ ประชาชนกลุ่มเป้าหมายมีการปรับเปลี่ยนพฤติกรรมสุขภาพเพื่อ ลด หลีกเลี่ยง การสัมผัสสารเคมีกำจัดศัตรูพืช ทั้งทางผิวหนัง ทางการหายใจ และทางปาก

ชื่อโครงการ : โครงการอบรมให้ความรู้เกษตรกรเกี่ยวกับการป้องกันตนเองเพื่อลดความเสี่ยงจากสารเคมีกำจัดศัตรูพืช อำเภอสว่างวีระ จังหวัดเพชรบูรณ์ ปีงบประมาณ ๒๕๖๗
ได้รับการสนับสนุนงบประมาณจาก บริษัทไทยรุ่งเรืองอุตสาหกรรม จำกัด
จำนวน ๓๖,๔๐๐ บาท (สามหมื่นหกพันสี่ร้อยบาทถ้วน)

กำหนดการ

โครงการอบรมให้ความรู้แก่บรรณารักษ์เกี่ยวกับภารกิจของตนเองเพื่อลดความเสียหายจากสาเหตุที่เกิดจากผู้ห้ำ
อ่านเอกสารพิเศษ จิตต์พิเศษเรอ์น ปีงบประมาณ ๒๕๖๗

เวลา	
๐๘.๐๐ – ๐๙.๐๐ น.	ลงทะเบียนเข้าวันอบรม
๐๙.๐๐ – ๑๑.๐๐ น.	อันตรธานจากภารกิจใช้สารเคมีกำจัดศัตรูพืช
๑๑.๐๐ – ๑๒.๐๐ น.	แนวทางการใช้สารเคมีกำจัดศัตรูพืชอย่างปลอดภัยและการใช้วัสดุหรือสารอินทรีย์
พักแรม	การใช้สารเคมีกำจัดศัตรูพืช
๑๒.๐๐ – ๑๓.๐๐ น.	พิธีรับประทานอาหารกลางวัน
๑๓.๐๐ – ๑๔.๐๐ น.	แนวทางการใช้สารเคมีกำจัดศัตรูพืชได้อย่างปลอดภัยและการใช้วัสดุหรือสารอินทรีย์
พักแรม	การใช้สารเคมีกำจัดศัตรูพืช
๑๔.๐๐ – ๑๖.๐๐ น.	แนวทางการเลือกบริโภคผัก ผลไม้ปลอดภัย
๑๖.๐๐ – ๑๖.๓๐ น.	สรุปข้อเสนอนะ/สอบถามประเด็นข้อสงสัย

หมายเหตุ : พิธีรับประทานอาหารว่างพร้อมเครื่องดื่ม เวลา ๑๐.๓๐ – ๑๐.๔๕ น., ๑๔.๓๐ – ๑๔.๔๕ น.
กำหนดการอาจเปลี่ยนแปลงตามความเหมาะสม

ที่ 2 /2567

ที่ทำการผู้ใหญ่บ้าน หมู่ที่ 7

ตำบลนาสนุ่น อำเภอศรีเทพ

จังหวัดเพชรบูรณ์ 67170

3 กุมภาพันธ์ 2567

เรื่อง ขอกากน้ำตาลจากถนนค้ำฝุ่น

เรียน ผู้จัดการบริษัทไทยรุ่งเรือง จำกัด

ด้วย ถนนหมู่บ้านกุดตาแร้ว หมู่ที่ 7 ตำบลนาสนุ่น อำเภอศรีเทพ จังหวัดเพชรบูรณ์ บางช่วงเป็นถนนลูกรังและหินคลุก เมื่อมีรถบรรทุกวิ่งผ่านทำให้ฝุ่นละอองฟุ้งกระจายเข้าบ้านเรือนชาวบ้านกุดตาแร้ว และได้รับความเดือดร้อน

ดังนั้น จึงขอความอนุเคราะห์สนับสนุนรถลากกาน้ำตาล จากท่านผู้จัดการบริษัทไทยรุ่งเรือง จำกัด เพื่อแก้ไขปัญหาคือความเดือดร้อนข้างต้น

จึงเรียนมาเพื่อทราบ

ขอแสดงความนับถือ



ตำแหน่ง ผู้ใหญ่บ้าน หมู่ที่ 7 ตำบลนาสนุ่น อำเภอศรีเทพ จังหวัดเพชรบูรณ์

โทร.093-023-7989

อนุสรณ์

กก.น้ำตาล จำนวน 6 ตัน

23

5/2/67



ที่ทำการผู้ใหญ่บ้านหมู่ที่ ๕
ตำบลศรีเทพ อำเภอศรีเทพ
จังหวัดเพชรบูรณ์ ๒๗๑๓๐

วันที่ ๓ เดือน กุมภาพันธ์ ๒๕๖๗

เรื่อง ขอความอนุเคราะห์
เรียน ผู้จัดการบริษัท ไทยรุ่งเรืองอุตสาหกรรม จำกัด

เนื่องด้วยหมู่บ้านศรีเทพน้อย หมู่ที่ ๕ ตำบลศรีเทพ จะเตรียมจัดงานพิธีบวงสรวงเจ้าพ่อ
ศรีเทพ(แบบดั้งเดิม) ในวันขึ้น ๒ ค่ำ เดือน ๓ ซึ่งตรงกับวันอาทิตย์ที่ ๑๑ กุมภาพันธ์ ๒๕๖๗ นี้
เพื่อเป็นการเตรียมพื้นที่ในหมู่บ้านและบริเวณการจัดงานสำหรับการต้อนรับแขกสำคัญและผู้คนที่
จะมาร่วมงานพิธีในวันนี้ จึงจำเป็นต้องทำความสะอาดในบริเวณหมู่บ้านให้สะอาด

ดังนั้นทางหมู่บ้านศรีเทพน้อยจึงใคร่ขอความอนุเคราะห์จากท่านผู้จัดการฯ ขอรบกวน
กวาดถนนมาช่วยทำความสะอาดถนนในบริเวณหมู่บ้านให้กับทางชุมชนของเรา โดยขอให้รื้อมา
ทำความสะอาดในวันศุกร์ ที่ ๙ กุมภาพันธ์ ๒๕๖๗ ที่ใกล้จะถึงนี้

ขอแสดงความนับถือ

จึงเรียนมาเพื่อทราบและขอความอนุเคราะห์

๕/๒/๖๗

ขอแสดงความนับถือ



ผู้ใหญ่บ้านศรีเทพน้อย หมู่ที่ ๕ ต.ศรีเทพ

โทร.๐๙๙-๙๕๖๕๙๙๖

ที่ 1 / 2567

ที่ทำการผู้ใหญ่บ้าน หมู่ที่ 7
ตำบลนาสนุ่น อำเภอสรีเทพ
จังหวัดเพชรบูรณ์ 67170

3 กุมภาพันธ์ 2567

เรื่อง ขอน้ำตาลทราย

เรียน ผู้จัดการบริษัทไทยรุ่งเรือง จำกัด

ด้วย ทางหมู่บ้านกุดตาแร้ว หมู่ที่ 7, 16, 20 สามหมู่บ้าน ได้เป็นตัวแทนของ
ตำบลนาสนุ่น ทำข้าวต้มมัด และขนมจีนน้ำยา เข้าร่วมประกวดงานบวงสรวงเจ้าพ่อศรี
เทพ ในวันที่ 9-12 กุมภาพันธ์ 2567 ณ อุทยานประวัติศาสตร์ศรีเทพ

ดังนั้น จึงขอความอนุเคราะห์สนับสนุนน้ำตาลทราย เพื่อกิจกรรมครั้งนี้
จำนวน 100 กิโล จากท่านผู้จัดการบริษัทไทยรุ่งเรือง จำกัด
จึงเรียนมาเพื่อทราบ

ขอแสดงความนับถือ

(นายสมพงษ์ ทองเต็ม)

ตำแหน่ง ผู้ใหญ่บ้าน หมู่ที่ 7 ตำบลนาสนุ่น อำเภอสรีเทพ จังหวัดเพชรบูรณ์
โทร. 093-023-7989

ขอขอบคุณ 10 กิโล 10 กิโล

04/2/67

น้ำตาล 500 กก. นม 10 กก.

จำนวน 10 นม

22

5/2/67

ที่ 1 / 2567

ที่ทำการผู้ใหญ่บ้าน หมู่ที่ 7
ตำบลนาสนุ่น อำเภอศรีเทพ
จังหวัดเพชรบูรณ์ 67170

3 กุมภาพันธ์ 2567

เรื่อง ขอน้ำตาลทราย

เรียน ผู้จัดการบริษัทไทยรุ่งเรือง จำกัด

ด้วย ทางหมู่บ้านกุดตาแร้ว หมู่ที่ 7, 16, 20 ตามหมู่บ้าน ได้เป็นตัวแทนของ
ตำบลนาสนุ่น ทำข้าวต้มมัด และขนมจีนน้ำยา เข้าร่วมประกวดงานบวงสรวงเจ้าพ่อศรี
เทพ ในวันที่ 9-12 กุมภาพันธ์ 2567 ณ อุทยานประวัติศาสตร์ศรีเทพ

ดังนั้น จึงขอความอนุเคราะห์สนับสนุนน้ำตาลทราย เพื่อกิจกรรมครั้งนี้
จำนวน 100 กิโล จากท่านผู้จัดการบริษัทไทยรุ่งเรือง จำกัด
จึงเรียนมาเพื่อทราบ

ขอแสดงความนับถือ



ตำแหน่ง ผู้ใหญ่บ้าน หมู่ที่ 7 ตำบลนาสนุ่น อำเภอศรีเทพ จังหวัดเพชรบูรณ์

โทร. 093-023-7989

ขอขอบคุณ 10 กิโล 10 กิโล

0 กิโล

น้ำตาล 500 กก. นมสด 10 กก.

จำนวน 10 กิโล

22
5/2/67

สมาชิก อบต. ศรีเทพ หมู่ 8
บ้านเกาะลำโพง ตำบลศรีเทพ อำเภอศรีเทพ
จังหวัดเพชรบูรณ์ 67170

เรื่อง ขออนุญาตขุดแร่หินปูนรับการผลิตปูนซีเมนต์

เรียน ผู้จัดการโรงงานน้ำตาลไทยรุ่งเรืองอุตสาหกรรม จำกัด

เนื่องในวันที่ 9-12 กุมภาพันธ์ 2567 จะมีงานบวงสรวงเจ้าพ่อศรีเทพ ชาวบ้านเกาะลำโพง
จะร่วมมือกันหล่อข้าวต้มมัด เพื่อนำไปเป็นเครื่องเซ่นไหว้เจ้าพ่อ แต่ชาวบ้านยังขาดวัตถุดิบที่ใช้เป็น
ส่วนประกอบในการหล่อข้าวต้มมัด บางส่วน

สมาชิกองค์การบริหารส่วนตำบลศรีเทพ หมู่ 8 บ้านเกาะลำโพง จึงขออนุญาตขุด
รับการผลิตปูนซีเมนต์ 20 กิโลกรัม เพื่อใช้เป็นวัตถุดิบในการหล่อข้าวต้มมัด หวังเป็น
อย่างยิ่งว่าจะได้รับความอนุเคราะห์จากท่านและขอขอบคุณมา ณ โอกาสนี้

จึงเรียนมาเพื่อโปรดพิจารณา

ขอแสดงความนับถือ



สมาชิกองค์การบริหารส่วนตำบลศรีเทพ
หมู่ 8 บ้านเกาะลำโพง

๐๒๔๕๖๗

วันที่ ๕๐๐ กบ. (๑๐ กก./กบ.)

ที่ ๒๒๒ ๒ กบ.



โทร 061-4452766
นาง ชื่น จัดการ

สมาชิก อบต. ศรีเทพ หมู่ 1
บ้านนาตะกวด ตำบลศรีเทพ อำเภอศรีเทพ
จังหวัดเพชรบูรณ์ 67170

เรื่อง ขอความอนุเคราะห์ขอรับการสนับสนุนน้ำตาลทรายขาว

เรียน ผู้จัดการโรงงานน้ำตาลไทยรุ่งเรืองอุตสาหกรรม จำกัด

เนื่องในวันที่ 9-12 กุมภาพันธ์ 2567 จะมีงานบวงสรวงเจ้าพ่อศรีเทพ ชาวบ้านนาตะกวด
จะร่วมมือกันห่อข้าวต้มมัด เพื่อนำไปเป็นเครื่องเซ่นไหว้เจ้าพ่อ แต่ชาวบ้านยังขาดวัตถุดิบที่ใช้เป็น
ส่วนประกอบในการห่อข้าวต้มมัด บางส่วน

สมาชิกองค์การบริหารส่วนตำบลศรีเทพ หมู่ 1 บ้านนาตะกวด จึงขอความอนุเคราะห์ขอรับ
การสนับสนุนน้ำตาลทรายขาว 20 กิโลกรัม เพื่อใช้เป็นวัตถุดิบในการห่อข้าวต้มมัด หวังเป็นอย่าง
ยิ่งว่าจะได้รับความอนุเคราะห์จากท่านและขอขอบคุณมา ณ โอกาสนี้

จึงเรียนมาเพื่อโปรดพิจารณา

ขอแสดงความนับถือ



สมาชิกองค์การบริหารส่วนตำบลศรีเทพ
หมู่ 1 บ้านนาตะกวด

อนงค์
น้ำตาล 500 กรัม (10 กก./คน)
จำนวน 2 คน

๒ ๓
6/2/67

โทร 080-4416536
นาย วิษณุ ไทเที่ยง

สมาชิก อบต. ศรีเทพ หมู่ 2
บ้านนาตะกรุด ตำบลศรีเทพ อำเภอศรีเทพ
จังหวัดเพชรบูรณ์ 67170

เรื่อง ขอลความอนุเคราะห์ขอรับการสนับสนุนน้ำตาลทรายขาว

เรียน ผู้จัดการโรงงานน้ำตาลไทยรุ่งเรืองอุตสาหกรรม จำกัด

เนื่องในวันที่ 9-12 กุมภาพันธ์ 2567 จะมีงานบวงสรวงเจ้าพ่อศรีเทพ ชาวบ้านนาตะกรุด
จะร่วมมือกันห่อข้าวต้มมัด เพื่อนำไปเป็นเครื่องเซ่นไหว้เจ้าพ่อ แต่ชาวบ้านยังขาดวัตถุดิบที่ใช้เป็น
ส่วนประกอบในการห่อข้าวต้มมัด บางส่วน

สมาชิกองค์การบริหารส่วนตำบลศรีเทพ หมู่ 2 บ้านนาตะกรุด จึงขอความอนุเคราะห์ขอรับ
การสนับสนุนน้ำตาลทรายขาว 20 กิโลกรัม เพื่อใช้เป็นวัตถุดิบในการห่อข้าวต้มมัด หวังเป็นอย่าง
ยิ่งว่าจะได้รับความอนุเคราะห์จากท่านและขอขอบคุณมา ณ. โอกาสนี้

จึงเรียนมาเพื่อโปรดพิจารณา

ขอแสดงความนับถือ



สมาชิกองค์การบริหารส่วนตำบลศรีเทพ
หมู่ 2 บ้านนาตะกรุด

๐๒๖๐๓
น้ำตาล ๕๐๐ กรัม (10 กก./คน)
จำนวน ๒ คน

๒ ๖
6/2/67

โทร 086-7946169
นาย สมิตร์ ตะกรุดโถม

สมาชิกอบต ศรีเทพ หมู่8
บ้านเกาะลำโพง ตำบลศรีเทพ อำเภอศรีเทพ
จังหวัดเพชรบูรณ์ 67170

เรื่อง ขออนุญาตขุดแร่หินปูนรับการสนับสนุนน้ำตาลทรายขาว

เรียน ผู้จัดการโรงงานน้ำตาลไทยรุ่งเรืองอุตสาหกรรม จำกัด

เนื่องในวันที่ 9-12 กุมภาพันธ์ 2567 จะมีงานบวงสรวงเจ้าพ่อศรีเทพ ชาวบ้านเกาะลำโพง
จะร่วมมือกันห่อข้าวต้มมัด เพื่อนำไปเป็นเครื่องเซ่นไหว้เจ้าพ่อ แต่ชาวบ้านยังขาดวัตถุดิบที่ใช้เป็น
ส่วนประกอบในการห่อข้าวต้มมัด บางส่วน

สมาชิกองค์การบริหารส่วนตำบลศรีเทพ หมู่8 บ้านเกาะลำโพง จึงขออนุญาตขุด
รับการสนับสนุนน้ำตาลทรายขาว 20 กิโลกรัม เพื่อใช้เป็นวัตถุดิบในการห่อข้าวต้มมัด หวังเป็น
อย่างยิ่งว่าจะได้รับความอนุเคราะห์จากท่านและขอขอบคุณมา ณ โอกาสนี้

จึงเรียนมาเพื่อโปรดพิจารณา

ขอแสดงความนับถือ



สมาชิกองค์การบริหารส่วนตำบลศรีเทพ
หมู่8 บ้านเกาะลำโพง

อนึ่ง

วันที่ ๕๐๐ กบ (๑๐ กก./กบ)

ทั้งหมด ๒ กบ



โทร 061-4452766
นาง ชื่น จัดการ

สมาชิก อบต. ศรีเทพ หมู่ 15
บ้านนาตะกรุด ตำบลศรีเทพ อำเภอศรีเทพ
จังหวัดเพชรบูรณ์ 67170

เรื่อง ขออนุญาตขุดแร่หินปูนเพื่อการก่อสร้างอาคาร

เรียน ผู้จัดการโรงงานน้ำตาลไทยรุ่งเรืองอุตสาหกรรม จำกัด

เนื่องในวันที่ 9-12 กุมภาพันธ์ 2567 จะมีงานบวงสรวงเจ้าพ่อศรีเทพ ชาวบ้านนาตะกรุด
จะร่วมมือกันหล่อข้าวต้มมัด เพื่อนำไปเป็นเครื่องเซ่นไหว้เจ้าพ่อ แต่ชาวบ้านยังขาดวัตถุดิบที่ใช้เป็น
ส่วนประกอบในการหล่อข้าวต้มมัด บางส่วน

สมาชิกองค์การบริหารส่วนตำบลศรีเทพ หมู่ 15 บ้านนาตะกรุด จึงขออนุญาตขุดแร่หินปูน
เพื่อการก่อสร้างอาคาร 20 กิโลกรัม เพื่อใช้เป็นวัตถุดิบในการหล่อข้าวต้มมัด หวังเป็นอย่าง
ยิ่งว่าจะได้รับความอนุเคราะห์จากท่านและขอขอบคุณมา ณ โอกาสนี้

จึงเรียนมาเพื่อโปรดพิจารณา

ขอแสดงความนับถือ



สมาชิกองค์การบริหารส่วนตำบลศรีเทพ
หมู่ 15 บ้านนาตะกรุด

อ. ห่มศิริ

หน้าตา 500 กรัม (10 กก./คน)

จำนวน 2 คน

๒ ๔

6/2/67

โทร 087-3155330
นาย จริญญา ตะกรุดแก้ว

สมาชิก อบต. หมู่ 2

บ้านนาตะกรุด ตำบลศรีเทพ อำเภอศรีเทพ

จังหวัดเพชรบูรณ์ 67170

เรื่อง ขอดความอนุเคราะห์กักน้ำตลาดสดสาธารณะเพื่อบรรเทาความเดือดร้อนของประชาชน

เรียน ผู้จัดการโรงงานน้ำตาลไทยรุ่งเรืองอุตสาหกรรม จำกัด

เนื่องจากประชาชนบ้านนาตะกรุด หมู่ 2 ตำบลศรีเทพ ได้รับรับความเดือดร้อนในการสัญจรไปมา ซึ่งถนนเป็นลูกรังจึงทำให้เกิดฝุ่นละอองจำนวนมาก ประกอบด้วยกับประชาชนที่มีบ้านพักอาศัยอยู่ริมสองฝั่งถนนได้รับผลกระทบจาก ฝุ่นละออง อาจก่อให้เกิดอันตรายต่อสุขภาพ

สมาชิกองค์การบริหารตำบลศรีเทพ บ้านนาตะกรุด หมู่ 2 จึงขอดความอนุเคราะห์ขอสนับสนุนรถโมลาสไปลาดผิวถนนสาธารณะเพื่อบรรเทาความเดือดร้อนให้แก่ประชาชน จึงขอสนับสนุนรถโมลาสของทางโรงงานไปลาดให้ทั้งหมด 4 คันในระยะทาง 1 กิโลเมตร และหวังเป็นอย่างยิ่งว่าจะได้รับความอนุเคราะห์จากท่าน และขอขอบคุณมา ณ โอกาสนี้

จึงเรียนมาเพื่อโปรดพิจารณา

ขอแสดงความนับถือ



สมาชิกองค์การบริหารส่วนตำบลศรีเทพ

บ้านนาตะกรุด หมู่ 2

โทร 086-7946169

นายสุมิตร ตะกรุดโถม

๐๙๗๐๖

ใบลา จำนวน 4 คน

๐ ๓

๗/๒/๖๗

ที่ พช ๗๕๙๐๑/๒๕



องค์การบริหารส่วนตำบลชัยสมบุญ
อำเภอวิเชียรบุรี พช ๖๗๕๘๐

๗ กุมภาพันธ์ ๒๕๖๗

เรื่อง ขอความอนุเคราะห์สนับสนุนโครงการ

เรียน ผู้จัดการโรงงานน้ำตาลไทยรุ่งเรืองอุตสาหกรรม จำกัด

ด้วย องค์การบริหารส่วนตำบลชัยสมบุญ ได้รับเรื่องร้องเรียนจากชาวบ้านตำบลชัยสมบุญว่าได้รับความเดือดร้อนจากฝุ่นละอองเป็นอย่างมาก ประกอบกับช่วงเดือนพฤศจิกายนถึงเดือนมีนาคมของทุกปี จะเป็นช่วงฤดูเก็บเกี่ยวผลผลิตทางการเกษตร (อ้อย) จึงมีรถสิบล้อบรรทุกอ้อยได้สัญจรไปมาเป็นจำนวนมาก ทั้งในตำบลชัยสมบุญ ตำบลชัยน้อย ตำบลชัยไม้แดง ตำบลวังใหญ่ ตำบลพุเตย และตำบลใกล้เคียง ทำให้ถนนภายในตำบลชัยสมบุญ มีฝุ่นละอองที่กระจายส่งผลให้ชาวบ้านได้รับความเดือดร้อนจากฝุ่นละอองเป็นอย่างมากและทำให้เกิดมลพิษต่อสิ่งแวดล้อม

องค์การบริหารส่วนตำบลชัยสมบุญ จึงขอความอนุเคราะห์จากท่านสนับสนุนโครงการ จำนวน ๓๐ คัน เพื่อจะได้นำมาใช้ลาดถนนให้หมู่บ้าน หมู่ที่ ๑, ๒, ๓, ๔, ๕, ๖, ๗, ๘, ๙, ๑๐ เพื่อบรรเทาความเดือดร้อนและลดฝุ่นละอองตามถนนสายต่างๆ ของตำบลชัยสมบุญ โดยทางองค์การบริหารส่วนตำบลชัยสมบุญรับผิดชอบดำเนินการขนส่งโครงการ โดยจะจัดหาและนำรถไปบรรทุกโครงการเอง องค์การบริหารส่วนตำบลชัยสมบุญหวังเป็นอย่างยิ่งว่าจะได้รับความอนุเคราะห์จากท่าน และขอขอบพระคุณมา ณ โอกาสนี้

จึงเรียนมาเพื่อโปรดพิจารณาให้ความอนุเคราะห์

ขอแสดงความนับถือ



นายกองค์การบริหารส่วนตำบลชัยสมบุญ

อนุศักดิ์

ไธสง จำนวน 30 คัน

๑๓/๒/๖๗

สำนักปลัด งานธุรการ
โทร./โทรสาร. ๐-๕๖๗๑-๓๙๘๗

“ยึดมั่นธรรมาภิบาล บริการเพื่อประชาชน”



ที่ นว ๘๑๗๐๑/๑๐๙

ที่ทำการองค์การบริหารส่วนตำบลวังข่อย
ถนนโพธิ์ศาลี - บึงสามพัน ๔๓๑ หมู่ที่ ๑
ตำบลวังข่อย อำเภอโพธิ์ศาลี นว ๖๖๒๕๐

๘ กุมภาพันธ์ ๒๕๖๗

เรื่อง ขอความอนุเคราะห์ยกน้ำตาลลาดผิวจราจรเพื่อบรรเทาความเดือดร้อนของประชาชนตำบลวังข่อย
เรียน ผู้จัดการบริษัทไทยรุ่งเรืองอุตสาหกรรม จำกัด

ด้วยองค์การบริหารส่วนตำบลวังข่อย ได้รับคำร้องทุกข์ จากประชาชนตำบลวังข่อยที่ใช้ถนน
สายหมู่ที่ ๑ หมู่ที่ ๔ หมู่ที่ ๕ หมู่ที่ ๘ หมู่ที่ ๑๐ และหมู่ที่ ๑๑ ตำบลวังข่อยว่าได้รับความเดือดร้อนในการสัญจร
ไป - มา เนื่องจากถนนสายดังกล่าวเป็นถนนลูกรังจึงทำให้เกิดฝุ่นละอองจำนวนมาก ประกอบกับประชาชนที่มี
บ้านพักอาศัยอยู่ริมสองฝั่งถนนได้รับผลกระทบจาก ฝุ่นละออง อาจก่อให้เกิดอันตรายต่อสุขภาพ

ในการนี้ องค์การบริหารส่วนตำบลวังข่อย จึงขอความ อนุเคราะห์ยกน้ำตาลสำหรับนำมา
ลาดผิวถนนจราจรเพื่อบรรเทาความเดือดร้อนให้แก่ประชาชน และหวัง เป็นอย่างยิ่งว่าจะได้รับความอนุเคราะห์
จากท่าน และขอขอบคุณมา ณ โอกาสนี้

จึงเรียนมาเพื่อโปรดพิจารณา

ขอแสดงความ



นายกองค์การบริหารส่วนตำบลวังข่อย

0๗๙๖
โยธิน จันทน 30 ต.๖

สำนักปลัดองค์การบริหารส่วนตำบลวังข่อย
งานบริหารงานทั่วไป
โทร. ๐-๕๖๘๙-๐๐๕๖
โทรสาร ๐-๕๖๘๙-๐๐๕๗

๒๓/๔/๖๗

ที่ ศธ ๐๔๓๒๕.๓๘/๐๘๑



โรงเรียนเมืองศรีเทพ ตำบลศรีเทพ
อำเภอศรีเทพ จังหวัดเพชรบูรณ์ ๖๗๑๓๐

๙ กุมภาพันธ์ ๒๕๖๗

เรื่อง ขอบความอนุเคราะห์น้ำตาลทราย

เรียน ผู้จัดการบริษัทไทยรุ่งเรืองอุตสาหกรรม จำกัด

สิ่งที่ส่งมาด้วย กำหนดการ

จำนวน ๑ ชุด

ด้วยโรงเรียนเมืองศรีเทพร่วมกับคณะกรรมการสถานศึกษาขั้นพื้นฐานโรงเรียนเมืองศรีเทพ กำหนดจัดงานสานสัมพันธ์ศิษย์เก่า “คืนสู่เหย้าชาว ชาว-แดง” ประจำปี ๒๕๖๗ โดยมีมอบหมายให้ นายสุภาพกรณ์ จิตรแก้ว ตำแหน่งรองประธานคณะกรรมการสถานศึกษาขั้นพื้นฐาน เป็นประธานการจัดงาน เพื่อสร้างสานสัมพันธ์อันดีระหว่างศิษย์เก่าให้สำนึกถึงบ้านเกิด มีส่วนร่วมส่งเสริมและพัฒนาศึกษาให้กับศิษย์รุ่นปัจจุบัน โดยนำรายได้หลังจากหักค่าใช้จ่ายไปสมทบทุนปรับปรุงหอประชุมของโรงเรียนให้สวยงาม ทันสมัย เป็นแหล่งเรียนรู้สำหรับนักเรียนและให้บริการกับชุมชนอย่างมีคุณภาพ นั้น

ทางโรงเรียน จึงขอความอนุเคราะห์น้ำตาลทรายจากท่าน จำนวน ๕๐ กิโลกรัม เพื่อนำมาประกอบอาหารคาว-หวาน และเป็นส่วนผสมของเครื่องต้มสมุนไพร สำหรับถวายภัตตาหารเพลแด่พระสงฆ์ ให้บริการกับศิษย์เก่าและประชาชนในชุมชนที่มาร่วมงานดังกล่าว

จึงเรียนมาเพื่อโปรดพิจารณาและขอขอบคุณมา ณ โอกาสนี้ ที่ให้ความอนุเคราะห์ด้วยดีเสมอมา

ขอแสดงความนับถือ



ผู้อำนวยการโรงเรียนเมืองศรีเทพ

อนุศักดิ์

๙/๓/๖๗ ๕๐๐ กก (๑๐ กก./คน)

จำนวน ๓ คน

23

14/2/67



ที่ ศธ ๐๔๓๒๕.๓๘ / ๐๙๐

โรงเรียนเมืองศรีเทพ ตำบลศรีเทพ
อำเภอศรีเทพ จังหวัดเพชรบูรณ์ ๖๗๑๗๐

๑๙ กุมภาพันธ์ ๒๕๖๗

เรื่อง ขอขอบคุณ

เรียน ผู้จัดการบริษัท ไทยรุ่งเรืองอุตสาหกรรม จำกัด

อ้างถึง หนังสือโรงเรียนเมืองศรีเทพ ที่ ศธ๐๔๓๒๕.๓๘/๐๘๑ ลงวันที่ ๙ กุมภาพันธ์ ๒๕๖๗

ตามที่ โรงเรียนกำหนดจัดทอดผ้าป่าเพื่อการศึกษา ในวันที่ ๒๔ กุมภาพันธ์ ๒๕๖๗ และขอสนับสนุนน้ำตาลเพื่อนำมาประกอบอาหารคาว-หวาน และเป็นส่วนผสมของเครื่องดื่มสมุนไพร สำหรับถวายภัตตาหารเพลแด่พระสงฆ์ ให้บริการกับศิษย์เก่าและประชาชนในชุมชนที่มาร่วมงานดังกล่าว นั้น

โรงเรียนเมืองศรีเทพ จึงขอขอบพระคุณท่านเป็นอย่างสูง และหวังว่าคงได้รับความอนุเคราะห์จากท่านด้วยดีในโอกาสต่อไป

จึงเรียนมาเพื่อโปรดทราบ

ขอแสดงความนับถือ



ผู้อำนวยการโรงเรียนเมืองศรีเทพ

กลุ่มบริหารทั่วไป/งานธุรการ

โทร. ๐-๕๖๗๘-๔๐๗๒

โทรสาร. ๐-๕๖๗๘-๔๐๗๑

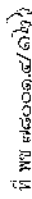

ชุด กุสภานีล ๒๕๖๗

เรียน
ผู้จัดการบริษัทไทยรุ่งเรืองอุตสาหกรรม จำกัด

ด้วย องค์การบริหารส่วนตำบลเทพ มีพื้นที่หลายตำบลอยู่บริเวณ หมู่ที่ ๑๔ บ้านนาอะกะรุพัฒนา ตำบลศรีเทพ อำเภอศรีเทพ จึงหวั่นพรั่นพรึง สำหรับให้ประชาชนได้มาร่วมกันโดยปัจจุบัน เป็นข้าราชการที่มาอยู่ ของประชาชนมาอยู่ในตำบลศรีเทพซึ่งขณะนี้จะมีอย่างต่อเนื่องเป็นจำนวนมาก ทาง องค์การบริหารส่วนตำบลศรีเทพ ไม่มีเครื่องเอื้อเครื่องจักรในทางบริหารจัดการ

ดังนั้น องค์การบริหารส่วนตำบลทุ่งพิง จึงขอความอนุเคราะห์สืบค้นเอกสารเกี่ยวกับประวัติ
 เพื่อย้อนรอยอดีตหากรรม จักกัต เพื่อปรับปรุงแก้ไขพัฒนาพื้นที่บริเวณโดยรอบโครงการก่อสร้างของชลประทาน

จึงเรียนมาเพื่อโปรดพิจารณาให้ความช่วยเหลือด้วยกับพระคุณยิ่ง

ขอแสดงความนับถือ

นายกององค์การบริหารส่วนตำบลศรีเทพ

10/10/19

Casey Jones

[illegible]

60

22/2/67

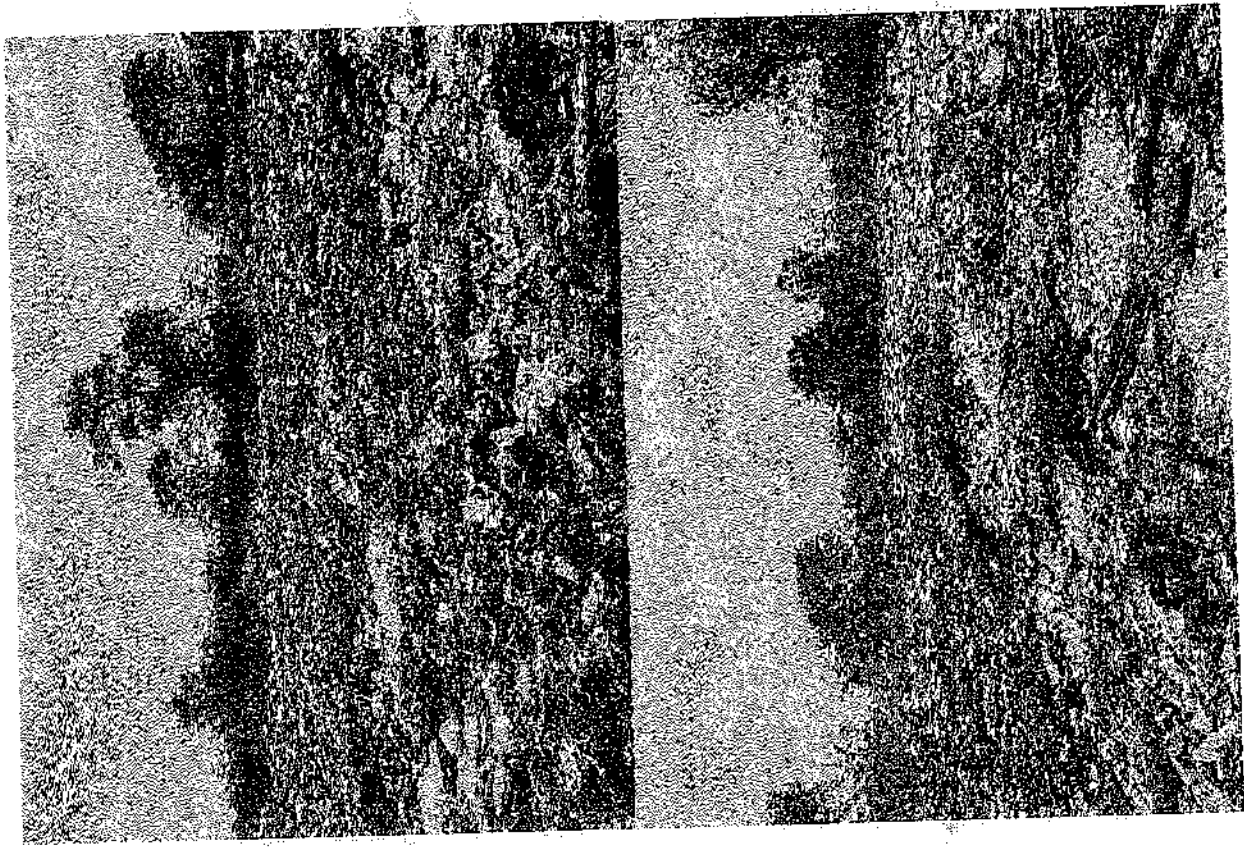

ที่ พท ๗๘๐๐๑๔ / ๕๕๗

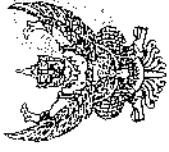

ที่ทำการองค์การบริหารส่วนตำบลศรีเทพ
๑๔๙ หมู่ที่ ๑๔ ตำบลศรีเทพ อำเภอศรีเทพ
จังหวัดเพชรบูรณ์ ๖๗๓๓๐

๒๔ กุมภาพันธ์ ๒๕๖๗

เรื่อง ขออนุญาต

เรียน ผู้จัดการบริษัทไทยรุ่งเรืองอุตสาหกรรม จำกัด

สิ่งที่ส่งมาด้วย รูปถ่ายการดำเนินงาน

จำนวน ๑ ฉบับ

ความต้องการบริหารส่วนตำบลศรีเทพ ขอความอนุเคราะห์เครื่องจักรปรับปรุงย่อย
สาธารณูปโภคบริเวณหมู่ที่ ๑๔ บ้านนาตะกวดพัฒนา ตำบลศรีเทพ อำเภอศรีเทพ จังหวัดเพชรบูรณ์
จากบริษัทไทยรุ่งเรืองอุตสาหกรรม จำกัด เพื่อปรับปรุงภูมิทัศน์ของพื้นที่บริเวณย่อยขอโดยคณะกรรมการ
เฝ้าระวังและป้องกันความเสียหายไม่ให้เกิดไปเป็นอันขาดและจำกัดพื้นที่ในการจัดการกำจัดขยะ
เพื่อลดผลกระทบต่อคน

องค์การบริหารส่วนตำบลศรีเทพ ได้ดำเนินการปรับปรุงภูมิทัศน์บริเวณดังกล่าวเรียบร้อยแล้ว
จึงขอขอบพระคุณเป็นอย่างสูงที่ให้ความอนุเคราะห์ในครั้งนี้

จึงเรียนมาเพื่อโปรดทราบ

ขอแสดงความนับถือ

นายกองค์การบริหารส่วนตำบลศรีเทพ

กองสาธารณสุขและสิ่งแวดล้อม
โทร ๐๕๖๗๕๕๑๘ ต่อ ๖๑๐

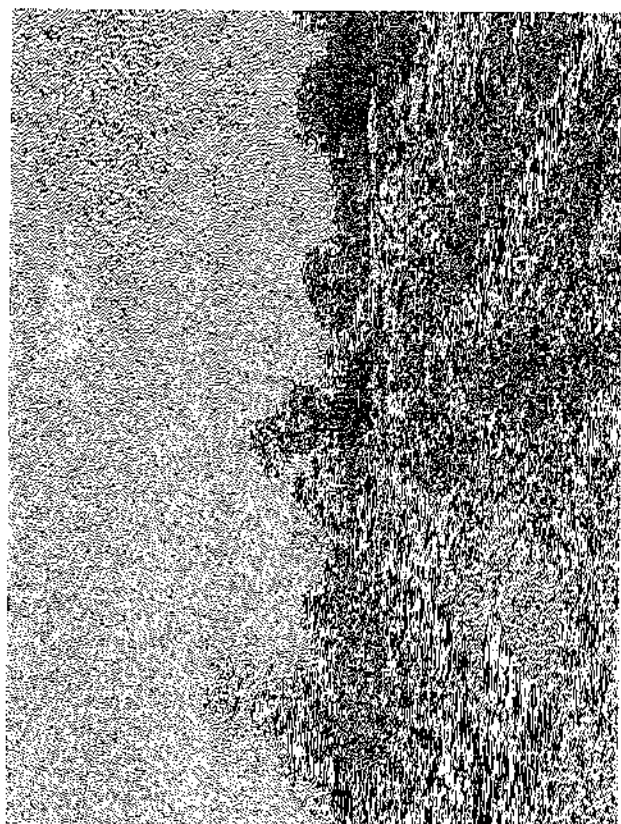
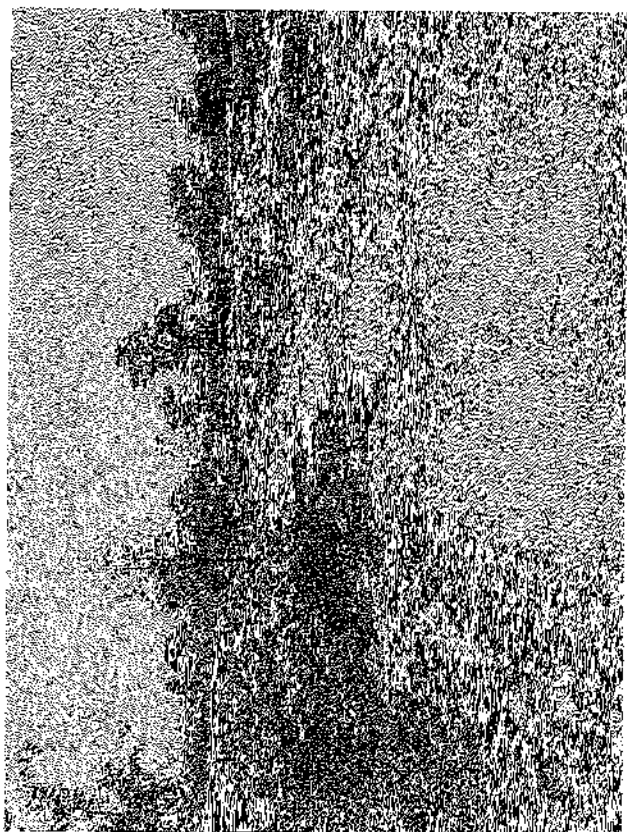



สมาคมชาวไร่อ้อยเพชรบูรณ์

THE PETCHABUN SUGARCANE PLANTERS ASSOCIATION

ถาวรบ้านไร่ อ้อยดอนทราย ตำบลบ้านไร่ อำเภอเมืองเพชรบูรณ์ พ.ศ. 2522

ป.ช. หมู่ 13 อ.ระพีวิทย ๖.๕๖ ไร่ ๑.๖๖ ไร่

โทร. (056) 799545 แฟกซ์. (056) 799545

ที่ ศพ. 017/2567

28 กุมภาพันธ์ 2567

เรื่อง ขอความอนุเคราะห์ช่วยเหลือประชาชนที่ได้รับผลกระทบจากการบรรทุกอ้อย

เรียน ผู้จัดการโรงงาน

ด้วยทางสมาคมชาวไร่อ้อยเพชรบูรณ์ ได้รับแจ้งจากเกษตรกรชาวไร่อ้อย ซึ่งอยู่ในเขตพื้นที่อำเภอวิเชียรบุรี อำเภอห้วยทับทัน อำเภอโคกเจริญ ได้รับความเดือดร้อนจากการไล่เส้นทางสัญจรไปมา ที่มีรถบรรทุกอ้อยวิ่งขึ้นลงในเขตชุมชน โดยเส้นทางต่างๆ มีปัญหามากมายจนยาก สิ่งนี้ให้ประชาชนในพื้นที่ได้รับความเดือดร้อน จากการบรรทุกอ้อยวิ่งผ่าน

ดังนั้น ทางสมาคมชาวไร่อ้อยเพชรบูรณ์ จึงเรียนมาเพื่อโปรดพิจารณาความอนุเคราะห์ จากทางท่าน เพื่อขอใบลาด หรือ ภาชนะใส่อ้อย จำนวน 30 คัน เพื่อนำไปลาดบนเส้นทางในเขตที่รถบรรทุกอ้อยขึ้นผ่าน ช่วยลดการจราจรของชุมชนในพื้นที่เขตชุมชนที่ได้รับคำสั่งให้อยู่ในขณะนี้ เพื่อแบ่งเบาภาระให้กับประชาชนในพื้นที่ และขอขอบคุณ ณ โอกาสนี้

จึงเรียนมาเพื่อโปรดพิจารณาให้ความอนุเคราะห์



อ.ชุมพล

โจอาบ รักษา 30 ต.16

ฝ่ายสำนักงาน

โทร./โทรสาร 056-799545

E-mail : Petchabun.sc@gmail.com

๐๑/๕/๖๗

วัดแสงมณีเจริญธรรม

หมู่ 6 ต.ชัยสมบูรณ์ อ.วิเชียรบุรี

จ.เพชรบูรณ์ 67130

วันที่ 11 มีนาคม 2567

เรื่อง ขอความอนุเคราะห์ขอน้ำศาลทรายเพื่อนำมาป็นตั้งของในกิจกรรมปักไข่

เรียน ผู้บริหาร โรงงานน้ำตาลไทยรุ่งเรืองอุตสาหกรรม จำกัด

เนื่องด้วยทางวัดแสงมณีเจริญธรรม ได้มีการจัดงานปักไข่ ในงานเทศกาลวันสงกรานต์
ขึ้นในวันที่ 16 เมษายน 2567 ณ วัดแสงมณีเจริญธรรม ต.ชัยสมบูรณ์ อ.วิเชียรบุรี จ.เพชรบูรณ์

ทางวัดแสงมณีเจริญธรรม ขอความอนุเคราะห์ น้ำศาลทราย เพื่อนำมาป็นรางวัลปักไข่การกุศล
ในวันงาน

จึงเรียนมาเพื่อขอความอนุเคราะห์ และทางวัดแสงมณีเจริญธรรม หวังว่าจะได้รับความอนุเคราะห์ จากท่าน
และขอขอบคุณล่วงหน้า ณ โอกาสนี้

ขอแสดงความนับถือ



ผู้ช่วยผู้ใหญ่บ้าน หมู่ที่ 10

07/3/67

เจ้าศาลทราย 500 ลิตร 10 กก./คน

จำนวน 10 คน

23

13/3/67

ที่ พิเศษ /๒๕๖๗



วัดพระวรราชาทินัดดามาตุ
ตำบลหนองย่างทอย อำเภอศรีเทพ
จังหวัดเพชรบูรณ์ ๒๗๑๙๐

๒๐ มีนาคม ๒๕๖๗

เรื่อง ขอความอนุเคราะห์น้ำตาทรายเพื่อใช้ในพิธีเจริญพระพุทธมนต์ปฏิบัติธรรม พิธีเทศน์มหาชาติเวสสันดรชาดก
และพิธีหล่อพระพุทธปฏิมากร

เจริญพร ผู้จัดการโรงงานน้ำตาลไทยรุ่งเรือง

สิ่งที่ส่งมาด้วย กำหนดการ

จำนวน ๑ ฉบับ

ด้วยวัดพระวรราชาทินัดดามาตุ ตำบลหนองย่างทอย อำเภอศรีเทพ จังหวัดเพชรบูรณ์ ได้ดำเนินการ
จัดพิธีเจริญพระพุทธมนต์และปฏิบัติธรรมเจริญจิตภาวนา พิธีเทศน์มหาชาติเวสสันดรชาดก และ พิธีหล่อพระพุทธ
ปฏิมากร อันประกอบด้วยพระพุทธเมตตา พระพุทธรูปชินเทว พระพุทธมหาธรรมราชา พระพุทธศรีเทพ และพระพุทธ
มูจลินท์ เพื่อถวายเป็นพระกุศลแด่พระเจ้าวรวงศ์เธอ พระองค์เจ้าโสมสวลี กรมหมื่นสุทธนารีนาถ ในวันที่ ๓๐ มีนาคม
พ.ศ. ๒๕๖๗ โดยมี ดร.หม่อมหลวงสราลี กิตติยากร เป็นประธานในพิธี ตามความละเอียดตามกำหนดการแนบมา
พร้อมกันนี้

ในการนี้ จึงขอเจริญพรท่านผู้จัดการโรงงานน้ำตาลไทยรุ่งเรือง ได้อนุเคราะห์น้ำตาทราย เพื่อจัดงาน
ในพิธีเจริญพระพุทธมนต์ฯ ในวันที่เสาร์ที่ ๒๙ - ๓๐ - ๓๑ มีนาคม ๒๕๖๗ เป็นต้นไป ณ อุโบสถ วัดพระวรราชาทินัดดามาตุ
ตามรายละเอียดที่แนบมาพร้อมนี้

จึงเจริญพรมาเพื่อทราบ และดำเนินการต่อไป

๐๓๑๙๐

หน้าตา ๕๐๐ กว (๑๐ กก./กก)

จำนวน ๑๐ กว

ขอเจริญพร
นางสาวสุวิมล

รองเจ้าอาวาสวัดพระวรราชาทินัดดามาตุ

เจ้าอาวาสวัดพระวรราชาทินัดดามาตุ

๐ ๒

๒๑/๓/๖๗

สำนักงานวัดพระวรราชาทินัดดามาตุ

โทรศัพท์ พระมหาอิศราพงษ์ โชติปัญโญ ๐๙ - ๙๖๐๗ - ๕๗๕๓

นายเอกพจน์ กุณนอก ๐๘ - ๔๓๔๔ - ๔๒๕๐

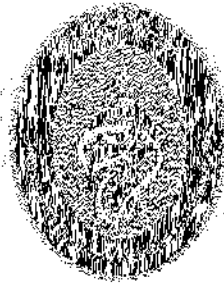

กำหนดการ

พิธีเจริญพระพุทธมนต์พุทธาภิเษก สวดนพเคราะห์

เพื่อถวายเป็นพระกุศลแด่พระเจ้าวรวงศ์เธอ พระองค์เจ้าโสมสวลี กรมหมื่นสุทธนารีนาถ
และสมเด็จพระเจ้าลูกเธอเจ้าฟ้าพัชรกิติยาภา นเรนทิราเทพยวดี กรมหลวงราชสาริณีสิริพัชร
มหาวัชรราชิดา

พิธีหล่อพระพุทธเมตตา พระพุทธรูปชินเทพ พระพุทธมหาธรรมราชา พระพุทธศรีเทพ พระพุทธมูจลิน

วันที่ ๓๐ มีนาคม พ.ศ. ๒๕๖๗

ณ วัดพระวรราชาทินัดดามาตุ ตำบลหนองย่างทอย อำเภอศรีเทพ จังหวัดเพชรบูรณ์

วันเสาร์ ที่ ๓๐ มีนาคม ๒๕๖๗

- เวลา ๐๙.๐๐ น. พิธีบวงสรวงต่อเทพยดา
- เวลา ๑๑.๐๐ น. พิธีถวายภัตตาหารเพลแด่พระภิกษุสงฆ์ ๔๖ รูป
- เวลา ๑๕.๐๐ น. ดร.หม่อมหลวงสรสาลี กิตติยากร พร้อมคณะเดินทางถึงวัดพระวรราชาทินัดดามาตุ
- เวลา ๑๕.๓๙ น. พิธีสวดนพเคราะห์ โดยพระสงฆ์ ๖๖ รูป
- พิธีเจริญพระพุทธมนต์พุทธาภิเษก โดย พระสงฆ์ ๖๖ รูป
 - ถวายไทยธรรมแก่พระสงฆ์เจริญพระพุทธมนต์
 - กรวดน้ำรับพร
 - มอบของที่ระลึก
 - ดร.หม่อมหลวงสรสาลี กิตติยากร เข้ากราบลาพระภานามังคลาจารย์ วิ. เจ้าอาวาสวัดพระวรราชาทินัดดามาตุ
 - พิธีหล่อพระพุทธเมตตา พระพุทธรูปชินเทพ พระพุทธมหาธรรมราชา พระพุทธศรีเทพ พระพุทธมูจลิน
 - เป็นอันเสร็จพิธี

หมายเหตุ - กำหนดการนี้อาจมีการเปลี่ยนแปลงตามความเหมาะสม

- ข้าราชการแต่งกายด้วยชุดปกติขาว พุทธศาสนิกชนทั่วไปแต่งกายสุภาพ

รายชื่อคณะกรรมการศาลเจ้าปึงเถ่ากง ตลาดบ้านกลาง (ถ้ำปึง ชุดที่ 2)

ลำดับที่	รายชื่อ	ผู้ประสานงาน	ตำแหน่ง	เบอร์โทร.
1	ร้านศิริลงบริการเกษตร	น้ำเสถียร จำ - แมงค์	ประธาน ชุด 2	0818882145 0877334715
2	ห้างทองสูงรุ่งเรือง	เสียนแว	รองประธาน ชุด 2	0914360245
3	ร้านศิริเทพมอเดอร์	อ้วน	เลขานุการ	0896406994
4	ร้านพรพนมัยสังฆภัณฑ์	เสียนเต่า	ฝ่ายบัญชี/การเงิน	0830853369
5	ร้านเพชรเจริญการสุรา	หนอง	คณะกรรมการ	0626396553
6	ผู้ให้บริการช่าง	เสียนวี	คณะกรรมการ	0814750694
7	ร้านเจริญพาณิช	เจ๊กุง	คณะกรรมการ	0911465505
8	ร้านเหรียญชัยฟาร์มกษี	อากิม	คณะกรรมการ	-
9	ร้านเหรียญชัยวิทยุ	ป้าวี	คณะกรรมการ	056799263
10	ห้างทองทวี	เสียนเต๋ย	คณะกรรมการ	056799278
11	ร้านพรไพโรทส์	น้ำพร	คณะกรรมการ	0869301752
12	จ.ด.อ.พะเยาว์	ลุงเยาว์	คณะกรรมการ	0896383335
13	เสียนหิน - เจ๊วร	ป้าวร	คณะกรรมการ	0896301250
14	ร้านมดถิ่นแดนธรมิต	อู	คณะกรรมการ	0849109402
15	คณิกทอมอวีนา	พี่ดา	คณะกรรมการ	0939614797
16	ป่าสงวนส้มตำ	ป้าทองน	คณะกรรมการ	0816505355
17	ส.เจริญมอเดอร์	ครูต๋ย	คณะกรรมการ	0863945240
18	เชษฐ รัตนเศรษฐ์ โคกสะอาด	เชษฐ	คณะกรรมการ	0924629491
19	ร้านกานแดนการค้า	เสียนวิทย์	คณะกรรมการ	0862076973
20	ร้านวีระโยธนา ศรีเทพ	เบิ้ล/เบญ	คณะกรรมการ	0850911223

ณ.ศาลเจ้าปึงเถ่ากงม่า

119/44 หมู่ 5 ต.สระกรวด อ.ศรีเทพ จ.เพชรบูรณ์ 67170

วันที่ 6 กุมภาพันธ์ พ.ศ.2567

เรื่อง ขออนุญาตร่วมงานวันสงกรานต์และงานประจำปี 2567

เรียน ผู้อำนวยการโรงงานน้ำตาลไทยรุ่งเรือง

ด้วยคณะกรรมการศาลเจ้าปึงเถ่ากงม่า ตลาดบ้านกลาง อำเภอศรีเทพ จังหวัดเพชรบูรณ์ ได้จัดงานประเพณีงานวันเกิดเจ้าพ่อ และงานประจำปี 2567 ณ ศาลเจ้าปึงเถ่ากงม่า จึงขอเชิญร่วมงานและขอรับการสนับสนุน ในวันพุธ 24 กุมภาพันธ์ 2567 และงานประจำปี ในวันที่ 18 มีนาคม 2567

จึงเรียนมาเพื่อโปรดพิจารณา

ขอแสดงความนับถือ

ประธานคณะกรรมการศาลเจ้าปึงเถ่ากงม่า

คณะกรรมการการเข้าถึงสิ่งต่าง ๆ ตลาดบ้านกลาง

อำเภอศรีเทพ จังหวัดเพชรบูรณ์ โทร.081-8882145

วันที่ 20 เมษายน 2567

เรื่อง ขอบขออนุมัติ

เรียน กรรมการผู้จัดการ บริษัท ไทยรุ่งเรืองอุตสาหกรรม จำกัด

ตามที่ บริษัท ไทยรุ่งเรืองอุตสาหกรรม จำกัด ได้ให้ความอนุเคราะห์ให้บริษัทฯ คณะกรรมการตลาดเข้าถึงสิ่งต่าง ๆ ตลาดบ้านกลาง อำเภอศรีเทพ จังหวัดเพชรบูรณ์ จำนวนเงิน 20,000 บาท (สองหมื่นบาทถ้วน) ในการดำเนินงานประจำปี 2567

คณะกรรมการการเข้าถึงสิ่งต่าง ๆ ตลาดบ้านกลาง อำเภอศรีเทพ จังหวัดเพชรบูรณ์ ขออนุมัติเป็นอย่างยิ่ง แะพาพคณะกรรมการตลาดเข้าถึงสิ่งต่าง ๆ จะให้เงินทุนทรัพย์ ที่ บริษัท ไทยรุ่งเรืองอุตสาหกรรม จำกัด ได้สนับสนุน ให้ตรงตามวัตถุประสงค์ และให้เกิดประโยชน์สูงสุดกับการจัดกิจกรรมงานประจำปี และหวังเป็นอย่างยิ่งว่า จะได้รับความอนุเคราะห์ด้วยดีตลอดไป

จึงเรียนมาเพื่อโปรดทราบ

ขอแสดงความนับถือ

ตัวแทนองค์การบริหารการศึกษา

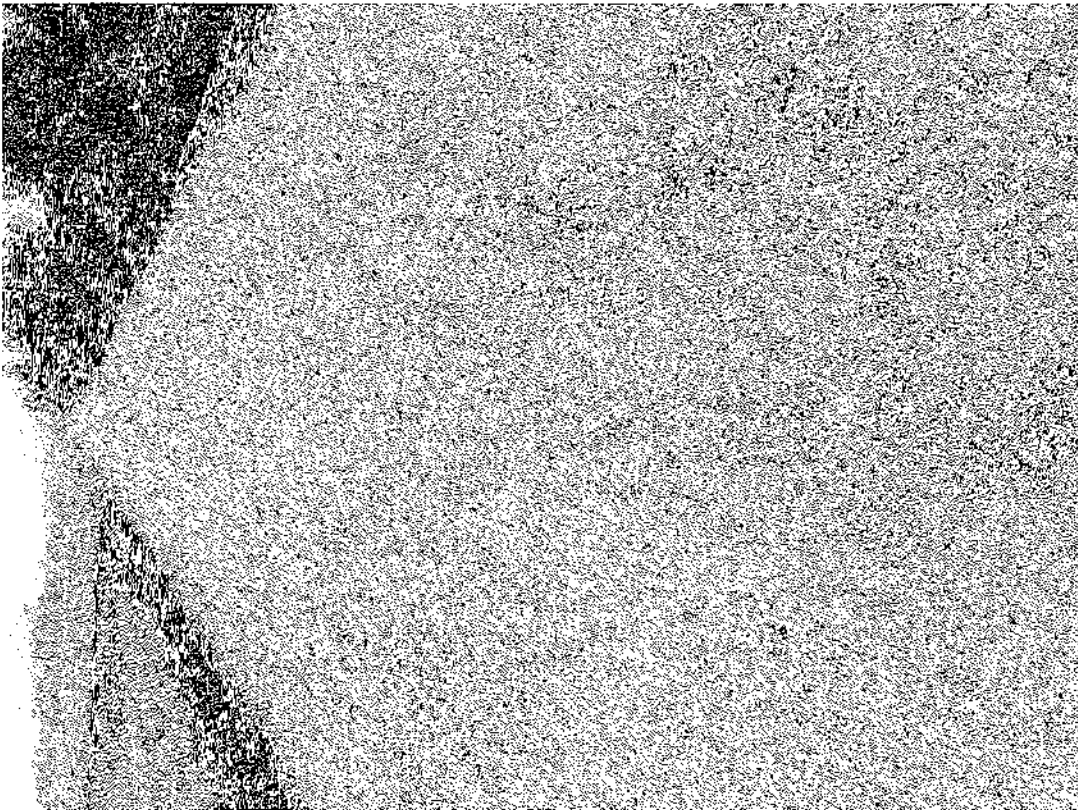



ที่ พิเศษ/๒๕๖๗

ชมรมกำนันผู้ใหญ่บ้านอำเภอศรีเทพ

ตำบลสระกรวด อำเภอศรีเทพ

จังหวัดเพชรบูรณ์ ๖๗๑๗๐

๘ มีนาคม ๒๕๖๗

เรื่อง ขอความอนุเคราะห์ใช้สนามฟุตบอลดินสเดเดิม

เรียน ผู้จัดการ บริษัทไทยรุ่งเรืองอุตสาหกรรม จำกัด

ด้วย ชมรมกำนันผู้ใหญ่บ้านอำเภอศรีเทพ ได้จัดกีฬาฟุตบอลเชื่อมความสัมพันธ์ระหว่างชมรมกำนันผู้ใหญ่บ้านอำเภอศรีเทพ และ สมาคมกำนันผู้ใหญ่บ้านจังหวัดเพชรบูรณ์

ดังนั้น ชมรมกำนันผู้ใหญ่บ้านอำเภอศรีเทพ จึงอยากขอความอนุเคราะห์มายัง บริษัทไทยรุ่งเรืองอุตสาหกรรม จำกัด เพื่อขออนุญาตใช้สนามกีฬาดินสเดเดิมของบริษัทไทยรุ่งเรืองอุตสาหกรรม จำกัด สำหรับฝึกซ้อมกีฬาฟุตบอล ตั้งแต่วันที่ ๘ มีนาคม พ.ศ. ๒๕๖๗ ถึง วันจันทร์ที่ ๑๑ มีนาคม พ.ศ. ๒๕๖๗ ตั้งแต่เวลา ๑๗.๐๐ น. เป็นต้นไป หวังเป็นอย่างยิ่งว่าจะได้รับความอนุเคราะห์จากท่านด้วยดีและขอขอบคุณล่วงหน้ามา ณ โอกาสนี้

จึงเรียนมาเพื่อพิจารณาให้ความอนุเคราะห์

ขอแสดงความนับถือ



ประธานชมรมกำนันผู้ใหญ่บ้านอำเภอศรีเทพ

๐๓/๓/๖๗

ใบให้สนาม ฟุตบอล ดินสเดเดิม

วันที่ ๘ - ๑๑ / ๓ / ๖๗ เวลา ๑๗:๐๐ น เป็นต้นไป

๒-๓

๓/๓/๖๗

52

[illegible]

รูป [หน้า ๒๐๖] ของ [หน้า ๒๐๖] - [หน้า ๒๐๖] [หน้า ๒๐๖]

2017年12月

2017年12月

1. ชื่อสัตว์ : กล้วยไม้ไทยถิ่นภาคใต้ของภาคใต้ : เขตอุทยานแห่งชาติ อุทยาน 403
2. คำแหล่งที่เก็บ : แหล่งงานทางสังกะยา : โรงงาน (วิทยุปรอท)
3. ได้ชื่อความเข้มข้น : ๓๐๐ ฟัง : ๓๐๐ ฟัง

Figure 1. The proposed model of the effect of the perceived effort on the perceived exertion.

[illegible]

1. $\frac{1}{2}$

2021年12月20日

$\frac{d}{dt} \left(\frac{\partial L}{\partial \dot{x}} \right) = \frac{\partial L}{\partial x}$

[illegible]

—

100

$\frac{d}{dt} \left(\frac{\partial L}{\partial \dot{x}} \right) = \frac{\partial L}{\partial x}$

6. **โครงการวิจัย** “ข้อเสนอการศึกษาระบบการประชาสัมพันธ์ของโรงเรียน ที่ผ่านมติของคณะ
ในคณะกรรมการ”

$\frac{1}{2}$ $\frac{1}{3}$ $\frac{1}{4}$ $\frac{1}{5}$ $\frac{1}{6}$ $\frac{1}{7}$ $\frac{1}{8}$ $\frac{1}{9}$ $\frac{1}{10}$ $\frac{1}{11}$ $\frac{1}{12}$ $\frac{1}{13}$ $\frac{1}{14}$ $\frac{1}{15}$ $\frac{1}{16}$ $\frac{1}{17}$ $\frac{1}{18}$ $\frac{1}{19}$ $\frac{1}{20}$ $\frac{1}{21}$ $\frac{1}{22}$ $\frac{1}{23}$ $\frac{1}{24}$ $\frac{1}{25}$ $\frac{1}{26}$ $\frac{1}{27}$ $\frac{1}{28}$ $\frac{1}{29}$ $\frac{1}{30}$ $\frac{1}{31}$ $\frac{1}{32}$ $\frac{1}{33}$ $\frac{1}{34}$ $\frac{1}{35}$ $\frac{1}{36}$ $\frac{1}{37}$ $\frac{1}{38}$ $\frac{1}{39}$ $\frac{1}{40}$ $\frac{1}{41}$ $\frac{1}{42}$ $\frac{1}{43}$ $\frac{1}{44}$ $\frac{1}{45}$ $\frac{1}{46}$ $\frac{1}{47}$ $\frac{1}{48}$ $\frac{1}{49}$ $\frac{1}{50}$ $\frac{1}{51}$ $\frac{1}{52}$ $\frac{1}{53}$ $\frac{1}{54}$ $\frac{1}{55}$ $\frac{1}{56}$ $\frac{1}{57}$ $\frac{1}{58}$ $\frac{1}{59}$ $\frac{1}{60}$ $\frac{1}{61}$ $\frac{1}{62}$ $\frac{1}{63}$ $\frac{1}{64}$ $\frac{1}{65}$ $\frac{1}{66}$ $\frac{1}{67}$ $\frac{1}{68}$ $\frac{1}{69}$ $\frac{1}{70}$ $\frac{1}{71}$ $\frac{1}{72}$ $\frac{1}{73}$ $\frac{1}{74}$ $\frac{1}{75}$ $\frac{1}{76}$ $\frac{1}{77}$ $\frac{1}{78}$ $\frac{1}{79}$ $\frac{1}{80}$ $\frac{1}{81}$ $\frac{1}{82}$ $\frac{1}{83}$ $\frac{1}{84}$ $\frac{1}{85}$ $\frac{1}{86}$ $\frac{1}{87}$ $\frac{1}{88}$ $\frac{1}{89}$ $\frac{1}{90}$ $\frac{1}{91}$ $\frac{1}{92}$ $\frac{1}{93}$ $\frac{1}{94}$ $\frac{1}{95}$ $\frac{1}{96}$ $\frac{1}{97}$ $\frac{1}{98}$ $\frac{1}{99}$ $\frac{1}{100}$

Journal of Management Inquiry 18(6)

[illegible]

Business: CSR

10071516171

សេចក្តីសម្រេច

1. *Phragmites australis* (Cav.) Trin. ex Steud.

[illegible]

ข้อแรก ๆ ที่มีความจำเป็นต่อการพัฒนาเมืองของกรุงเทพฯ

—

ملک و ملت کے لئے جو کچھ کرنا ہوگا اس کے لئے ہم سب کو مل جل کر کام کرنا پڑے گا۔

[illegible]

- | | | | |
|---------------------|-------------|--------------|--------------|
| 1. อนุบาลวิเศษ..... | อนุบาล..... | ตั้งยอด..... | ตั้งยอด..... |
| 2. อนุบาลพิเศษ..... | พิเศษ..... | ตั้งยอด..... | ตั้งยอด..... |
| 3. อนุบาลสามัญ..... | สามัญ..... | ตั้งยอด..... | ตั้งยอด..... |
| 4. อนุบาลวิเศษ..... | พิเศษ..... | ตั้งยอด..... | ตั้งยอด..... |
| 5. อนุบาลพิเศษ..... | สามัญ..... | ตั้งยอด..... | ตั้งยอด..... |

Figure 6

- | | | | |
|-----------|-------|-----------|-----------|
| 1. ยะบุรี | พะเยา | เชียงใหม่ | เชียงใหม่ |
| 2. ยะลา | ยะลา | ยะลา | ยะลา |
| 3. ยะลา | ยะลา | ยะลา | ยะลา |
| 4. ยะลา | ยะลา | ยะลา | ยะลา |

$$M_{\text{eff}}^{\text{eff}} = \frac{1}{N} \sum_{i=1}^N M_i^{\text{eff}}$$

- [illegible]

15 16 17 18 19 20 21 22 23 24 25 26 27 28 29 30 31 32 33 34 35 36 37 38 39 40 41 42 43 44 45 46 47 48 49 50 51 52 53 54 55 56 57 58 59 60 61 62 63 64 65 66 67 68 69 70 71 72 73 74 75 76 77 78 79 80 81 82 83 84 85 86 87 88 89 90 91 92 93 94 95 96 97 98 99 100 101 102 103 104 105 106 107 108 109 110 111 112 113 114 115 116 117 118 119 120 121 122 123 124 125 126 127 128 129 130 131 132 133 134 135 136 137 138 139 140 141 142 143 144 145 146 147 148 149 150 151 152 153 154 155 156 157 158 159 160 161 162 163 164 165 166 167 168 169 170 171 172 173 174 175 176 177 178 179 180 181 182 183 184 185 186 187 188 189 190 191 192 193 194 195 196 197 198 199 200 201 202 203 204 205 206 207 208 209 210 211 212 213 214 215 216 217 218 219 220 221 222 223 224 225 226 227 228 229 230 231 232 233 234 235 236 237 238 239 240 241 242 243 244 245 246 247 248 249 250 251 252 253 254 255 256 257 258 259 260 261 262 263 264 265 266 267 268 269 270 271 272 273 274 275 276 277 278 279 280 281 282 283 284 285 286 287 288 289 290 291 292 293 294 295 296 297 298 299 300 301 302 303 304 305 306 307 308 309 310 311 312 313 314 315 316 317 318 319 320 321 322 323 324 325 326 327 328 329 330 331 332 333 334 335 336 337 338 339 340 341 342 343 344 345 346 347 348 349 350 351 352 353 354 355 356 357 358 359 360 361 362 363 364 365 366 367 368 369 370 371 372 373 374 375 376 377 378 379 380 381 382 383 384 385 386 387 388 389 390 391 392 393 394 395 396 397 398 399 400 401 402 403 404 405 406 407 408 409 410 411 412 413 414 415 416 417 418 419 420 421 422 423 424 425 426 427 428 429 430 431 432 433 434 435 436 437 438 439 440 441 442 443 444 445 446 447 448 449 450 451 452 453 454 455 456 457 458 459 460 461 462 463 464 465 466 467 468 469 470 471 472 473 474 475 476 477 478 479 480 481 482 483 484 485 486 487 488 489 490 491 492 493 494 495 496 497 498 499 500 501 502 503 504 505 506 507 508 509 510 511 512 513 514 515 516 517 518 519 520 521 522 523 524 525 526 527 528 529 530 531 532 533 534 535 536 537 538 539 540 541 542 543 544 545 546 547 548 549 550 551 552 553 554 555 556 557 558 559 560 561 562 563 564 565 566 567 568 569 570 571 572 573 574 575 576 577 578 579 580 581 582 583 584 585 586 587 588 589 590 591 592 593 594 595 596 597 598 599 600 601 602 603 604 605 606 607 608 609 610 611 612 613 614 615 616 617 618 619 620 621 622 623 624 625 626 627 628 629 630 631 632 633 634 635 636 637 638 639 640 641 642 643 644 645 646 647 648 649 650 651 652 653 654 655 656 657 658 659 660 661 662 663 664 665 666 667 668 669 670 671 672 673 674 675 676 677 678 679 680 681 682 683 684 685 686 687 688 689 690 691 692 693 694 695 696 697 698 699 700 701 702 703 704 705 706 707 708 709 710 711 712 713 714 715 716 717 718 719 720 721 722 723 724 725 726 727 728 729 730 731 732 733 734 735 736 737 738 739 740 741 742 743 744 745 746 747 748 749 750 751 752 753 754 755 756 757 758 759 760 761 762 763 764 765 766 767 768 769 770 771 772 773 774 775 776 777 778 779 780 781 782 783 784 785 786 787 788 789 790 791 792 793 794 795 796 797 798 799 800 801 802 803 804 805 806 807 808 809 810 811 812 813 814 815 816 817 818 819 820 821 822 823 824 825 826 827 828 829 830 831 832 833 834 835 836 837 838 839 840 841 842 843 844 845 846 847 848 849 850 851 852 853 854 855 856 857 858 859 860 861 862 863 864 865 866 867 868 869 870 871 872 873 874 875 876 877 878 879 880 881 882 883 884 885 886 887 888 889 890 891 892 893 894 895 896 897 898 899 900 901 902 903 904 905 906 907 908 909 910 911 912 913 914 915 916 917 918 919 920 921 922 923 924 925 926 927 928 929 930 931 932 933 934 935 936 937 938 939 940 941 942 943 944 945 946 947 948 949 950 951 952 953 954 955 956 957 958 959 960 961 962 963 964 965 966 967 968 969 970 971 972 973 974 975 976 977 978 979 980 981 982 983 984 985 986 987 988 989 990 991 992 993 994 995 996 997 998 999 1000 1001 1002 1003 1004 1005 1006 1007 1008 1009 1010 1011 1012 1013 1014 1015 1016 1017 1018 1019 1020 1021 1022 1023 1024 1025 1026 1027 1028 1029 1030 1031 1032 1033 1034 1035 1036 1037 1038 1039 1040 1041 1042 1043 1044 1045 1046 1047

1. อนุมัติให้.....เดือน.....พ.ศ.....ให้กำหนดจำนวน
2. อนุมัติให้.....เดือน.....พ.ศ.....ให้กำหนดจำนวน
3. อนุมัติให้.....เดือน.....พ.ศ.....ให้กำหนดจำนวน
4. อนุมัติให้.....เดือน.....พ.ศ.....ให้กำหนดจำนวน
5. อนุมัติให้.....เดือน.....พ.ศ.....ให้กำหนดจำนวน

~~Handwritten signature~~

2000

450 11/13/2014

ชื่อ-นามสกุล	สังกัด	ประธาน
นายสมชาย ใจหาย	กอล์ฟ	คณะกรรมการ
นายสมชาย ใจหาย	กอล์ฟ	คณะกรรมการ
นายสมชาย ใจหาย	กอล์ฟ	คณะกรรมการ
นายสมชาย ใจหาย	กอล์ฟ	คณะกรรมการ
นายสมชาย ใจหาย	กอล์ฟ	คณะกรรมการ
นายสมชาย ใจหาย	กอล์ฟ	คณะกรรมการ
นายสมชาย ใจหาย	กอล์ฟ	คณะกรรมการ
นายสมชาย ใจหาย	กอล์ฟ	คณะกรรมการ
นายสมชาย ใจหาย	กอล์ฟ	คณะกรรมการ
นายสมชาย ใจหาย	กอล์ฟ	คณะกรรมการ

ชื่อ-นามสกุล	สังกัด	ประธาน
นายสมชาย ใจหาย	กอล์ฟ	คณะกรรมการ
นายสมชาย ใจหาย	กอล์ฟ	คณะกรรมการ
นายสมชาย ใจหาย	กอล์ฟ	คณะกรรมการ
นายสมชาย ใจหาย	กอล์ฟ	คณะกรรมการ
นายสมชาย ใจหาย	กอล์ฟ	คณะกรรมการ
นายสมชาย ใจหาย	กอล์ฟ	คณะกรรมการ
นายสมชาย ใจหาย	กอล์ฟ	คณะกรรมการ
นายสมชาย ใจหาย	กอล์ฟ	คณะกรรมการ
นายสมชาย ใจหาย	กอล์ฟ	คณะกรรมการ
นายสมชาย ใจหาย	กอล์ฟ	คณะกรรมการ

ชื่อ-นามสกุล	สังกัด	ประธาน
นายสมชาย ใจหาย	กอล์ฟ	คณะกรรมการ
นายสมชาย ใจหาย	กอล์ฟ	คณะกรรมการ
นายสมชาย ใจหาย	กอล์ฟ	คณะกรรมการ
นายสมชาย ใจหาย	กอล์ฟ	คณะกรรมการ
นายสมชาย ใจหาย	กอล์ฟ	คณะกรรมการ
นายสมชาย ใจหาย	กอล์ฟ	คณะกรรมการ
นายสมชาย ใจหาย	กอล์ฟ	คณะกรรมการ
นายสมชาย ใจหาย	กอล์ฟ	คณะกรรมการ
นายสมชาย ใจหาย	กอล์ฟ	คณะกรรมการ
นายสมชาย ใจหาย	กอล์ฟ	คณะกรรมการ

ชื่อ-นามสกุล	สังกัด	ประธาน
นายสมชาย ใจหาย	กอล์ฟ	คณะกรรมการ
นายสมชาย ใจหาย	กอล์ฟ	คณะกรรมการ
นายสมชาย ใจหาย	กอล์ฟ	คณะกรรมการ
นายสมชาย ใจหาย	กอล์ฟ	คณะกรรมการ
นายสมชาย ใจหาย	กอล์ฟ	คณะกรรมการ
นายสมชาย ใจหาย	กอล์ฟ	คณะกรรมการ
นายสมชาย ใจหาย	กอล์ฟ	คณะกรรมการ
นายสมชาย ใจหาย	กอล์ฟ	คณะกรรมการ
นายสมชาย ใจหาย	กอล์ฟ	คณะกรรมการ
นายสมชาย ใจหาย	กอล์ฟ	คณะกรรมการ

ใบสมัครเข้าร่วมแข่งขัน

วันเสาร์ที่ 18 พฤษภาคม 2567
Shot Gun Start เวลา 12.00 น.
ณ นาฬายาณีสถิต กอล์ฟ วิลเลจ แอนด์ รีสอร์ท คลับ จ.ลพบุรี

อัตราค่าสมัคร ทีมละ 30,000 บาท

ชื่อผู้สมัคร..... โทร.....
ชื่อทีม.....

ลำดับ	รายนามผู้สมัครในทีม	เบอร์โทร
1		
2		
3		
4		

จัดรถกอล์ฟให้จำนวน 2 คัน

ลงชื่อผู้สมัคร..... (หัวหน้าทีมหรือผู้แทน)

กรุณาส่งใบสมัครภายในวันศุกร์ที่ 10 พฤษภาคม 2567

เงื่อนไขการสมัคร

☐ เล่นเดี่ยว ☐ โอนเข้าบัญชี ธนาคารกรุงไทย สาขากรุงเทพ
ชื่อบัญชี : ชมรมกอล์ฟเพื่อสุขภาพ กฟน.3
หมายเลข : 111-0-55500-3

ไลน์แอด : [kpn3golf](#)
QR CODE

ขอเชิญร่วมการแข่งขันกอล์ฟ

ชมรมกอล์ฟ กฟน.3

วันเสาร์ที่ 18 พฤษภาคม 2567
Shot Gun Start เวลา 12.00 น.

โดย
ชมรมกอล์ฟเพื่อสุขภาพ กฟน.3
ชมรมผู้รักการ กฟน.3

เรื่อง ขอความอนุเคราะห์ให้ดำเนินการแข่งขันกีฬากอล์ฟสมัครเล่น สฟก.กฟน.3 ประจำปี ๒๕๖๗

เรียน ผู้จัดการ บริษัทไทยรุ่งเรืองจำกัด

ด้วยกรมให้ส่วนภูมิภาค เขต ๓ (ภาคเหนือ) จังหวัดลพบุรี (สฟก.กฟน.๓) จะจัดให้มีการแข่งขันกอล์ฟสมัครเล่น สฟก.กฟน.๓ ประจำปี ๒๕๖๗ ในวันเสาร์ที่ ๑๘ พฤษภาคม ๒๕๖๗ ShotGunStart เวลา ๑๒.๐๐ น. ณ สนามกอล์ฟ นาฬายาณีสถิต กอล์ฟ วิลเลจ แอนด์ รีสอร์ท โดยมีการแข่งขันประเภททีม และประเภทเดี่ยว

เพื่อให้การแข่งขันเป็นไปด้วยความเรียบร้อยและบรรลุวัตถุประสงค์ จึงขอความอนุเคราะห์ ให้องค์การสนับสนุน

ในการนี้ เพื่อให้การจัดการแข่งขันเป็นไปตามวัตถุประสงค์ จึงขอความอนุเคราะห์ ให้องค์การสนับสนุน

เรียนผู้ช่วยกรรมการผู้จัดการ

โปรดพิจารณาอนุมัติ

เรื่อง ขอความอนุเคราะห์ให้ดำเนินการแข่งขันกีฬากอล์ฟสมัครเล่น สฟก.กฟน.๓ ประจำปี ๒๕๖๗

เรียน ผู้จัดการ บริษัทไทยรุ่งเรืองจำกัด

ด้วยกรมให้ส่วนภูมิภาค เขต ๓ (ภาคเหนือ) จังหวัดลพบุรี (สฟก.กฟน.๓) จะจัดให้มีการแข่งขันกอล์ฟสมัครเล่น สฟก.กฟน.๓ ประจำปี ๒๕๖๗ ในวันเสาร์ที่ ๑๘ พฤษภาคม ๒๕๖๗ ShotGunStart เวลา ๑๒.๐๐ น. ณ สนามกอล์ฟ นาฬายาณีสถิต กอล์ฟ วิลเลจ แอนด์ รีสอร์ท โดยมีการแข่งขันประเภททีม และประเภทเดี่ยว

เพื่อให้การแข่งขันเป็นไปด้วยความเรียบร้อยและบรรลุวัตถุประสงค์ จึงขอความอนุเคราะห์ ให้องค์การสนับสนุน

ในการนี้ เพื่อให้การจัดการแข่งขันเป็นไปตามวัตถุประสงค์ จึงขอความอนุเคราะห์ ให้องค์การสนับสนุน

เรียนผู้ช่วยกรรมการผู้จัดการ

โปรดพิจารณาอนุมัติ

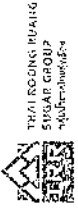

บริษัท ไทยรุ่งเรืองอุตสาหกรรม จำกัด
89 หมู่ 9 ตำบล ศรีเทพ อำเภอ ศรีเทพ
จังหวัด เพชรบูรณ์
67170

วันที่ 25 เมษายน พ.ศ. 2567

วันที่ 18 พฤษภาคม 2567 เวลา 12.00 นาฬิกา ตามรายชื่อแจ้งจัดทวงหนี้ แจ้งข้อมูลหนี้
กองหนี้ (กหนธ) มีรายชื่อ ดังต่อไปนี้

- 1 อุทัย ช่างงาน
- 2 พงษ์ภาค รักปรีช
- 3 ดนพล ภาณุสุขขกุล
- 4 สุรินทร์ เป็ระฉาย
- 5 นายวีระพันธ์ ต้านทอง

Tel: +66(0) 56 798 086-9
Fax: +66(0) 56 798 017
www.trgroup.com

Thai Ruong Huang Industry Co., Ltd.
89 Moo 9, Si Thap Sub-District, Si Thap District,
Phetchabun Province, 67170

บริษัท ไทยรุ่งเรืองอุตสาหกรรม จำกัด
89 หมู่ 9 ตำบล ศรีเทพ อำเภอ ศรีเทพ
จังหวัด เพชรบูรณ์ 67170

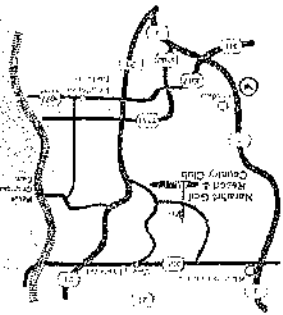

ก. การปล่อยเงินกู้ของกองหนี้เป็นเงินกู้ยืม
ก. การปล่อยเงินกู้ของกองหนี้เป็นเงินกู้ยืม
ก. การปล่อยเงินกู้ของกองหนี้เป็นเงินกู้ยืม

ก. การปล่อยเงินกู้ของกองหนี้เป็นเงินกู้ยืม
ก. การปล่อยเงินกู้ของกองหนี้เป็นเงินกู้ยืม
ก. การปล่อยเงินกู้ของกองหนี้เป็นเงินกู้ยืม

ก. การปล่อยเงินกู้ของกองหนี้เป็นเงินกู้ยืม
ก. การปล่อยเงินกู้ของกองหนี้เป็นเงินกู้ยืม
ก. การปล่อยเงินกู้ของกองหนี้เป็นเงินกู้ยืม

1. ข้อควรระวังในการใช้งาน Stacked Platform

2. ข้อควรระวังในการใช้งาน Stacked Platform

3. ข้อควรระวังในการใช้งาน Stacked Platform

4. ข้อควรระวังในการใช้งาน Stacked Platform

5. ข้อควรระวังในการใช้งาน Stacked Platform

6. ข้อควรระวังในการใช้งาน Stacked Platform

7. ข้อควรระวังในการใช้งาน Stacked Platform

8. ข้อควรระวังในการใช้งาน Stacked Platform

9. ข้อควรระวังในการใช้งาน Stacked Platform

10. ข้อควรระวังในการใช้งาน Stacked Platform

1. ข้อควรระวังในการใช้งาน Stacked Platform

2. ข้อควรระวังในการใช้งาน Stacked Platform

3. ข้อควรระวังในการใช้งาน Stacked Platform

4. ข้อควรระวังในการใช้งาน Stacked Platform

5. ข้อควรระวังในการใช้งาน Stacked Platform

6. ข้อควรระวังในการใช้งาน Stacked Platform

7. ข้อควรระวังในการใช้งาน Stacked Platform

8. ข้อควรระวังในการใช้งาน Stacked Platform

9. ข้อควรระวังในการใช้งาน Stacked Platform

10. ข้อควรระวังในการใช้งาน Stacked Platform

“หนึ่งคือแผนของควาเมกูเกระกับอึ้งเสวเอินมั้งจก.

วันที่ ๑๕ มิ.ย. ๖๕

CSIR

☒ ผู้เรียนสามารถที่จะ
 อธิบายถึงขั้นตอนการ
 การจัดการเรียนการสอน
 ได้

ਮੇਰਾ ਨਾਮ ਹੈ: ਮਾਤਰਾ ਸਿੰਘ

๕. คำแนะนำที่ส่งกรมของทางจังหวัดจากโรงเรียน

<input type="checkbox"/> ในชั้นปี ๑-๓ ก.ม.	<input type="checkbox"/> ในชั้นปี ๑-๓ ก.ม.
<input checked="" type="checkbox"/> ในชั้นปี ๔-๖ ก.ม.	<input type="checkbox"/> ในชั้นปี ๔-๖ ก.ม.

(โรงเรียนวัดบาง)

๓. ใ้ผู้ดูแลชุมชนในพื้นที่รับผิดชอบ

[illegible]

☒ ขอรับเอกสารแนบไปเรียบร้อยแล้ว จำนวน ๑๐๐๐
นางสาวกัญญา นพรัตน์

[illegible]

1. $\frac{1}{2} \log \frac{1}{1-x}$

1. $\sum_{i=1}^n \frac{1}{x_i} = n$; $\sum_{i=1}^n \frac{1}{y_i} = n$; $\sum_{i=1}^n \frac{1}{z_i} = n$

6. ไปขอตรวจรอบ "ข้อดีของการให้รางวัลมอมย่นแก่เด็กที่มีพัฒนาการสูงเกินวัย" ของซูซันที่ ๓ ที่คณะมนุษยศาสตร์ ม.เชียงใหม่

[illegible]

မြန်မာနိုင်ငံတော်

১৯৮০

๑. ต้นไม้ต้นใหม่มีอายุ.....ปี.....ต้นใหม่

๒. ต้นไม้ต้นเดิม มีอายุ.....๓๐๐.....ปี

๓. ต้นไม้ต้นเดิม มี.....

2. **Wavelength:**

[211400]

060708

(.....) $\frac{1}{2} \left(\frac{1}{k+1} + \frac{1}{k-1} \right)$
.....

$\frac{1}{\sqrt{\pi}} \int_{-\infty}^{\infty} f(x) e^{-x^2} dx = \frac{1}{\sqrt{\pi}} \int_{-\infty}^{\infty} f(x) e^{-x^2} dx$

1. การปรับปรุงและพัฒนาคุณภาพชีวิตของประชาชน

[illegible]

Figure 1

- | | | | | | |
|------------|---------|---------|---------|---------|---------|
| 1. อนุสรณ์ | อนุสรณ์ | อนุสรณ์ | อนุสรณ์ | อนุสรณ์ | อนุสรณ์ |
| 2. อนุสรณ์ | อนุสรณ์ | อนุสรณ์ | อนุสรณ์ | อนุสรณ์ | อนุสรณ์ |
| 3. อนุสรณ์ | อนุสรณ์ | อนุสรณ์ | อนุสรณ์ | อนุสรณ์ | อนุสรณ์ |
| 4. อนุสรณ์ | อนุสรณ์ | อนุสรณ์ | อนุสรณ์ | อนุสรณ์ | อนุสรณ์ |
| 5. อนุสรณ์ | อนุสรณ์ | อนุสรณ์ | อนุสรณ์ | อนุสรณ์ | อนุสรณ์ |

[illegible]

- | | | | | | | |
|--------------------|-----------|----------|----------|----------|----------|----------|
| 1. อนุสรณ์ที่..... | พิธี..... | พ.ศ..... | พ.ศ..... | พ.ศ..... | พ.ศ..... | พ.ศ..... |
| 2. อนุสรณ์ที่..... | พิธี..... | พ.ศ..... | พ.ศ..... | พ.ศ..... | พ.ศ..... | พ.ศ..... |
| 3. อนุสรณ์ที่..... | พิธี..... | พ.ศ..... | พ.ศ..... | พ.ศ..... | พ.ศ..... | พ.ศ..... |
| 4. อนุสรณ์ที่..... | พิธี..... | พ.ศ..... | พ.ศ..... | พ.ศ..... | พ.ศ..... | พ.ศ..... |
| 5. อนุสรณ์ที่..... | พิธี..... | พ.ศ..... | พ.ศ..... | พ.ศ..... | พ.ศ..... | พ.ศ..... |

[illegible]

1. စာသင်ခန်းစာ နှစ်ဝယ် ဖု.နံ ချိန်ပေါ့ ပါကလီ
2. စာသင်ခန်းစာ နှစ်ဝယ် ဖု.နံ ပါကလီ
3. စာသင်ခန်းစာ နှစ်ဝယ် ဖု.နံ ပါကလီ
4. စာသင်ခန်းစာ နှစ်ဝယ် ဖု.နံ ပါကလီ
5. စာသင်ခန်းစာ နှစ်ဝယ် ဖု.နံ ပါကလီ

6. 3. 2014

1. ย่นมีตัวที่.....คือป..... พ.ศ..... ให้การตบระฆังป.....
2. ย่นมีตัวที่.....คือน..... พ.ศ..... ให้การตบระฆังน.....
3. ย่นมีตัวที่.....คืออ..... พ.ศ..... ให้การตบระฆังอ.....
4. ย่นมีตัวที่.....คือง..... พ.ศ..... ให้การตบระฆังง.....
5. ย่นมีตัวที่.....คือม..... พ.ศ..... ให้การตบระฆังม.....

1. ☒ 2. ☐ 3. ☐ 4. ☐ 5. ☐ 6. ☐ 7. ☐ 8. ☐ 9. ☐ 10. ☐ 11. ☐ 12. ☐ 13. ☐ 14. ☐ 15. ☐ 16. ☐ 17. ☐ 18. ☐ 19. ☐ 20. ☐ 21. ☐ 22. ☐ 23. ☐ 24. ☐ 25. ☐ 26. ☐ 27. ☐ 28. ☐ 29. ☐ 30. ☐ 31. ☐ 32. ☐ 33. ☐ 34. ☐ 35. ☐ 36. ☐ 37. ☐ 38. ☐ 39. ☐ 40. ☐ 41. ☐ 42. ☐ 43. ☐ 44. ☐ 45. ☐ 46. ☐ 47. ☐ 48. ☐ 49. ☐ 50. ☐ 51. ☐ 52. ☐ 53. ☐ 54. ☐ 55. ☐ 56. ☐ 57. ☐ 58. ☐ 59. ☐ 60. ☐ 61. ☐ 62. ☐ 63. ☐ 64. ☐ 65. ☐ 66. ☐ 67. ☐ 68. ☐ 69. ☐ 70. ☐ 71. ☐ 72. ☐ 73. ☐ 74. ☐ 75. ☐ 76. ☐ 77. ☐ 78. ☐ 79. ☐ 80. ☐ 81. ☐ 82. ☐ 83. ☐ 84. ☐ 85. ☐ 86. ☐ 87. ☐ 88. ☐ 89. ☐ 90. ☐ 91. ☐ 92. ☐ 93. ☐ 94. ☐ 95. ☐ 96. ☐ 97. ☐ 98. ☐ 99. ☐ 100. ☐

2019-01-17

ISO Museum



การไฟฟ้าส่วนภูมิภาค
PROVINCIAL ELECTRICITY AUTHORITY

ที่ มท.๕๓๐๘.๓๑/พท. ๒๓.๔(ก)๔/๒๕๖๓

การไฟฟ้าส่วนภูมิภาคสาขาเชียงใหม่
๓๒๘ หมู่ ๕ ถนนสระบุรี-ห้วยสัก ตำบลสระกวะต
อำเภอศรีเทพ จังหวัดเพชรบูรณ์ ๒๕๑๗๐

๒๔ เมษายน ๒๕๖๓

เรื่อง ขอความอนุเคราะห์สนับสนุนจัดหารถที่เข้าร่วมการแข่งขันโปโลลีการแข่งขัน ประจำปี ๒๕๖๓
เรียน ผู้จัดการ บริษัทใหม่รุ่งเรืองจำกัด

ด้วยการไฟฟ้าส่วนภูมิภาค จะจัดให้มีการแข่งขันโปโลลีการแข่งขัน (PEA Bowling Charity) ประจำปี ๒๕๖๓ ในวันที่เสาร์ที่ ๑๘ พฤษภาคม ๒๕๖๓ เวลา ๐๘.๓๐-๑๑.๓๐ น. ณ สนาม Btu-O Rhythmic Golf สนามสวาทนา-นคราย นพบุรี โดยมีวัตถุประสงค์เพื่อพบปะสังสรรค์เชื่อมความสัมพันธ์ที่ดี ระหว่างการไฟฟ้าส่วนภูมิภาค กับหน่วยงานภาครัฐ และภาคเอกชนต่างๆ พร้อมกันนี้ก็ได้แนบใบสมัคร จำนวน ๑ พิมพ์และ ๓.๐๐๐ บาท มาด้วยแล้ว

ในการนี้ เพื่อให้การจัดการแข่งขันเป็นไปตามวัตถุประสงค์ จึงขอความอนุเคราะห์ ให้การสนับสนุน เชื้อเพลิงแข่งขัน

เรียน ผู้ว่าการกรมการผู้จัดการ

ป.ลา นิตกร ๐๑๕๖๓

๒๔ เมษายน ๒๕๖๓

นายวิสิทธิ์ อังสวาทรรณิก
สาขาอำเภอศรีเทพ จังหวัดเพชรบูรณ์



ผู้จัดการไฟฟ้าส่วนภูมิภาค

สาขาอำเภอศรีเทพ จังหวัดเพชรบูรณ์



สมาคมสโมสรการไฟฟ้าส่วนภูมิภาค

จาก ประธานสภาโปโลลี สฟภ. ถึง ทุกหน่วยงาน
เลขที่ สฟภ.(จล.)-15/2567 วันที่ 11 เมษายน 2567
เรื่อง ขอความอนุเคราะห์สนับสนุนเงินค่าเช่าสนามรถแข่งโปโลลีการแข่งขัน ประจำปี 2567
สิ่งที่ส่งมาด้วย ใบสมัครแข่งขันหมายเลข ๖117 จำนวน 1 ที่

เรียน นายก อบจ. นพบุรี

ด้วยชมรมโปโลลีสโมสรการไฟฟ้าส่วนภูมิภาค จัดการแข่งขันโปโลลีการแข่งขัน ประจำปี 2567 โดยมีวัตถุประสงค์เพื่อสนับสนุนการดำเนินกิจกรรมสาธารณกุศลต่างๆ ของชมรมกีฬาโปโลลีสโมสรการไฟฟ้าส่วนภูมิภาค และเพื่อเป็นกระตือรือร้นสัมพันธ์ที่ดีระหว่าง การไฟฟ้าส่วนภูมิภาค กับหน่วยงานภาครัฐ และภาคเอกชนต่างๆ ในวันที่เสาร์ที่ 18 พฤษภาคม 2567 ณ สนาม Btu-O Rhythmic Golf สนามสวาทนา-นคราย จันทบุรี ระหว่างเวลา 09.30 น. - 13.30 น.

ในการนี้ ชมรมกีฬาโปโลลีสโมสรการไฟฟ้าส่วนภูมิภาค ขอความอนุเคราะห์จากท่าน สมัชคนานา จำนวน ๑ คันรถแข่งโปโลลีการแข่งขัน (PEA Bowling 2024) สนับสนุนการให้สำหรับภูมิภาค ซึ่งท่านจะรับผิดชอบค่าใช้จ่าย ๓ คัน พร้อมกันนี้ไดแนบใบสมัคร จำนวน 1 พิมพ์ และ 3,000 บาท มาด้วยแล้ว

การชำระเงินค่าสมัครการแข่งขันการโปโลลี

1. โอนเงินเข้าบัญชีชมรมฯ ได้ที่ : ได้เขียนทรัพย์ ธนาคารกรุงไทย สาขาการไฟฟ้าส่วนภูมิภาค เลขบัญชี 073-0-07786-1 ชื่อบัญชี ชมรมกีฬาโปโลลีสโมสรการไฟฟ้าส่วนภูมิภาค พร้อมแนบรายชื่อหลักฐานการโอนเงิน ตาม QR Code ด้านล่าง

2. ชำระเงินพร้อมแนบใบยืนยันการชำระเงิน ในวันที่เสาร์ที่ 18 พฤษภาคม 2567 ณ สนาม Btu-O Rhythmic Golf สนามสวาทนา - นคราย จันทบุรี

ทั้งนี้ หากมีข้อสงสัยโปรดสอบถามรายละเอียดได้ที่ น.ส.ศารัตน์ ศรีฤกษ์ โทร. ๐๙-๐๖๐๖๓๖ โทร. 15-10006 หรือโทร 081-8518079 น.ส.บุษกร กิจวรารัตน์ โทร. ๐๖๐(๒-๒) โทร. 6021 มีสื่อ 089-6964003

จึงเรียนมาเพื่อโปรดใช้ความอนุเคราะห์ด้านการต่อไป และขอขอบคุณมา ณ โอกาสนี้



รณ.(๒๕)

ประธานชมรมโปโลลี สโมสรการไฟฟ้าส่วนภูมิภาค



QR Code

สำหรับแจ้งหลักฐานการโอนเงิน

ที่ทำการใหญ่แห่งบ้านมุก ๘

คำขวัญจังหวัด : "บ้านกล้วยี่สุพรรณ"

ਉਤਰੀ ਕੈਨੇਡਾ

[illegible]

เรื่อง ข้อบัญญัติว่าด้วยการขึ้นทะเบียนการค้าของผู้ค้า

⁴ 429: (ผู้) ความรักนั้นไม่ยั้งมือเมื่อเห็นลูกสาวกวน

เมื่อครั้งนางทรงเป็นทาสี มีนางทอง มณีรัตน์ ๗ ท่านประสิทธิ์พรพร ได้กำหนดพิธีการในงานประเพณีวันเสด็จกราบทูล

๒. ได้รับทราบประโยชน์ที่จะเกิดขึ้นภายหลังการดำเนินงานไป

[illegible]

2014年12月

(14) *वृक्षान् वृक्षैः पुनरुज्जयति*;

ผู้เขียนงานบ้านทำไว้ของหญิงๆ ทำเข้าปดสิริเทพ

175 ପିତୃତ୍ରାୟମର୍ଦ୍ଦନୀୟମ୍

WILCO
WILCO
WILCO
WILCO
WILCO
WILCO

Synonymy

- [illegible]

130

[illegible]

၂၀၁၁ ခုနှစ်
 နိုဝင်ဘာလ

.....

10
11
12
13
14

การดำเนินงาน

၇၀၀ - ဂျေမနီနိုင်ငံသားများ (ဂျေမနီနိုင်ငံသားများ)

196204730

[illegible]

000196204730

על-פי חוק, יש להעביר את המידע למערכת הרישום.

10-3-88

ชื่อหน่วยงาน: บริษัท 26... (ส่วนข้อมูลส่วนตัว)

ชื่อ: 26... (ส่วนข้อมูลส่วนตัว)

ชื่อ: 26... (ส่วนข้อมูลส่วนตัว)

ชื่อ: 26... (ส่วนข้อมูลส่วนตัว)

ชื่อ: 26... (ส่วนข้อมูลส่วนตัว)

ชื่อ: 26... (ส่วนข้อมูลส่วนตัว)

ชื่อ: 26... (ส่วนข้อมูลส่วนตัว)

ชื่อ: 26... (ส่วนข้อมูลส่วนตัว)

ชื่อ: 26... (ส่วนข้อมูลส่วนตัว)

ชื่อ: 26... (ส่วนข้อมูลส่วนตัว)

ชื่อ: 26... (ส่วนข้อมูลส่วนตัว)

ชื่อ: 26... (ส่วนข้อมูลส่วนตัว)

ชื่อ: 26... (ส่วนข้อมูลส่วนตัว)

ชื่อ: 26... (ส่วนข้อมูลส่วนตัว)

ชื่อ: 26... (ส่วนข้อมูลส่วนตัว)

ชื่อ: 26... (ส่วนข้อมูลส่วนตัว)

ชื่อ: 26... (ส่วนข้อมูลส่วนตัว)

ชื่อ: 26... (ส่วนข้อมูลส่วนตัว)

ชื่อ: 26... (ส่วนข้อมูลส่วนตัว)

๑. ๑๕๖๔

๑. ๑๕๖๔

๑. ๑๕๖๔

๑. ๑๕๖๔

๑. ๑๕๖๔

๑. ๑๕๖๔

๑. ๑๕๖๔

0321

๑๕๔๐๖๑๖๗

๐๐๐๑๖๕๔๐๖๑๖๗

๒๐๐๑ - ๒๕๕๑

๑๕๔๐๖๑๖๗

๐๐๐๑๖๕๔๐๖๑๖๗

Dr. J. W. W. 2567.

అనుబంధం

11/9/2006 8:44 AM - 11/9/2006 8:44 AM

10/10/2019 10:10:10

THE UNIVERSITY OF CHICAGO

5-6-1

RECEIVED - 17 JUL 1964

ພູມິຣິດຊີວາ ມາມຖຽງ ວັກກິນວິຈຽກຊາຍ, ມາດີວຽກ

18-00001 10/20/2010 10/20/2010

[Faint handwritten notes at the bottom of the page]

[illegible]

22/06/2019 14:00:00

Handwritten signature

12
Nadav & Omer, 2011

ଓଡ଼ିଶା ଶାସନ



100

1000

10. 11. 1944. 10. 11. 1944. 10. 11. 1944.



วัดท่าไม้ทอง
เลขที่ 45 หมู่ที่ 7 อ.ศรีเทพ
อ.ศรีเทพ จ.เพชรบูรณ์
67170

6 พฤษภาคม 2567

เรื่อง ขอความอนุเคราะห์ตรวจสอบข้อมูลโครงการในหลวง จำนวน 2 คัด
เจริญพร ผู้จัดการบริษัทไทยรุ่งเรืองอุตสาหกรรม จำกัด และคณะ
ผู้ทั้งหมดมาด้วย ภาพถ่ายและเอกสารหลักฐานและเอกสารที่คิดตั้ง

เนื่องด้วยคณะทำงานวัดท่าไม้ทอง อ.ศรีเทพ จ.เพชรบูรณ์ ได้ทำการสร้างโครงการในหลวงส่วน
หลักแสงสว่างและโครงการยกขึ้นติดตั้งเสาอุโบสถเพื่อจะได้ยึดเดิมในส่วนนี้มาให้เสร็จสิ้น จึงขอความ
อนุเคราะห์มายังบริษัทไทยรุ่งเรืองอุตสาหกรรม จำกัด (ขอสงวน) ขอสงวนใบอนุญาตจำนวน 2 คัดของ
บริษัทมาตรวจสอบเกี่ยวกับโครงการในหลวง ในวันที่ 16 พฤษภาคม 2567 ซึ่งเป็นโครงการนี้เข้ากันเกิน 8 คัด
มีขนาดใหญ

จึงขอเป็นข้ออ้างว่าจะได้รับอนุญาตและไม่และอนุเคราะห์จากท่านเป็นอย่างดี ขาดมากพื่อนาม
ตัวแทนของชาวบ้านท่าไม้ทอง ขอเจริญพรขอคุณมา ณ โอกาสนี้ด้วย

“นายเหตุ” หากทวงบริษัทไทยรุ่งเรืองอุตสาหกรรม จำกัด (ขอสงวน) ต้องขอความอนุเคราะห์
ประสานงานหรือชี้แจงข้อเท็จจริงในเอกสารอีกในใด กรุณาติดต่อ นายเจริญ บุญมาก โทร 086 867 7611
ไว้สารวัตรวัดท่าไม้ทอง

ขอเจริญพร

ขอแสดงความนับถือ



๗ ตุลาคม ๖๖

ขอแสดงความนับถือ

นายวิชา นามมณ

6/5/67

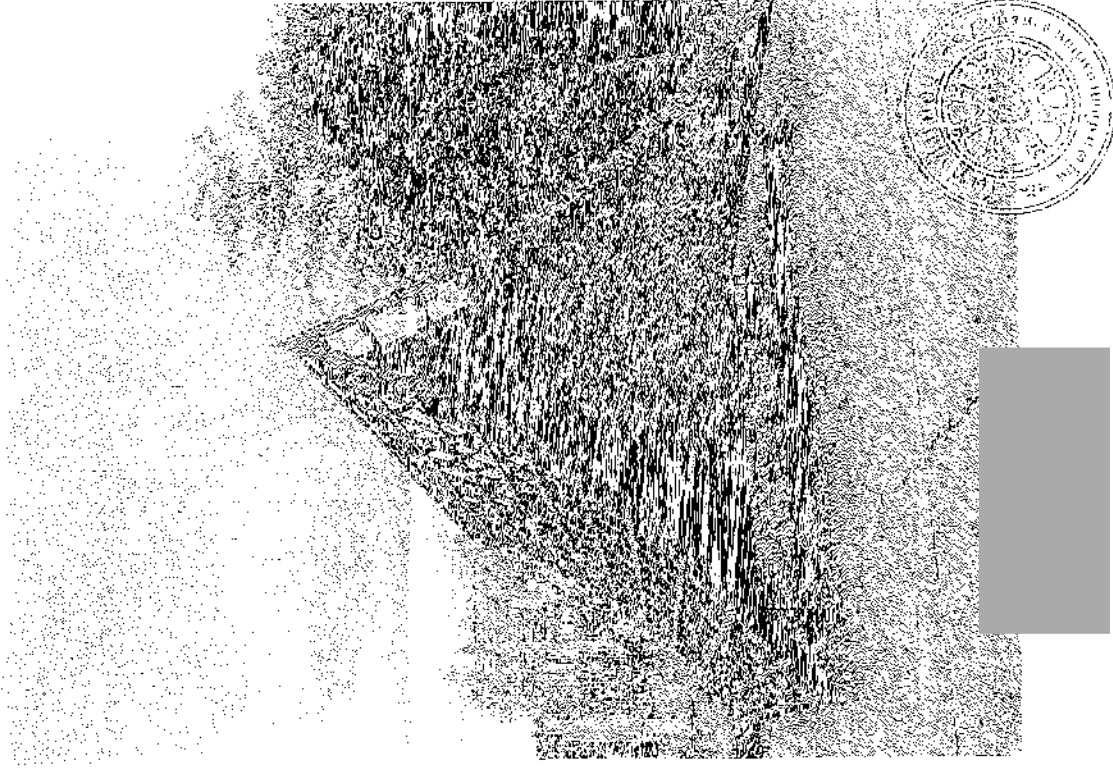

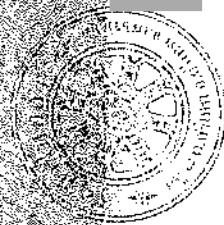
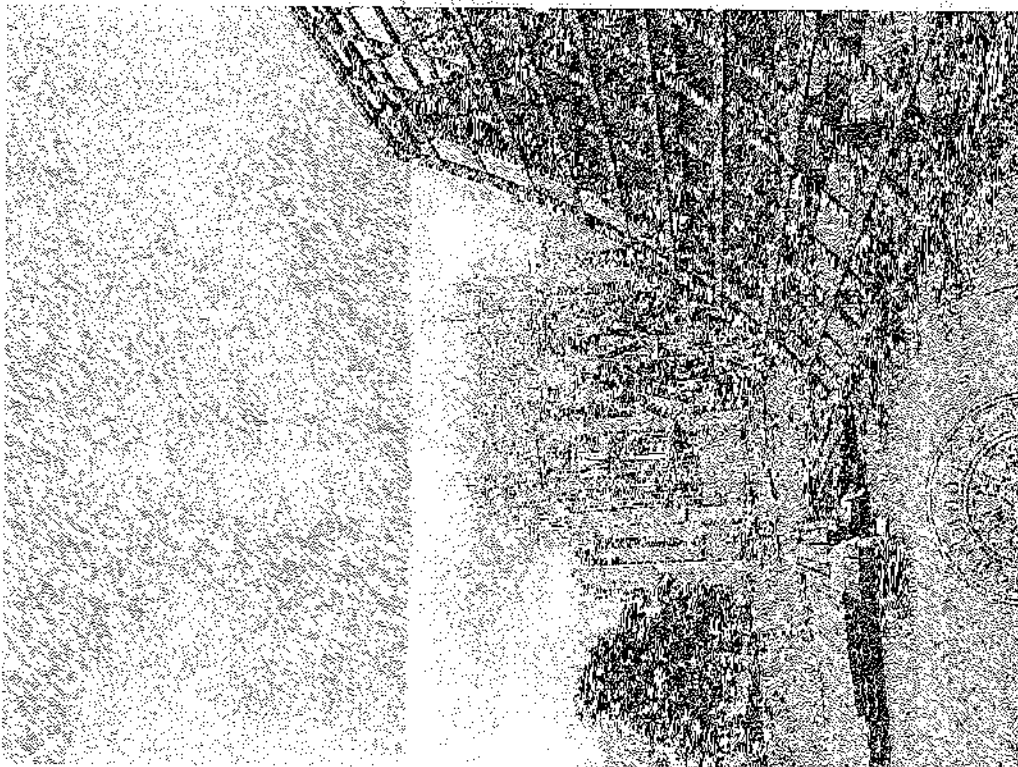
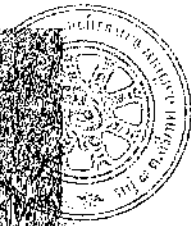
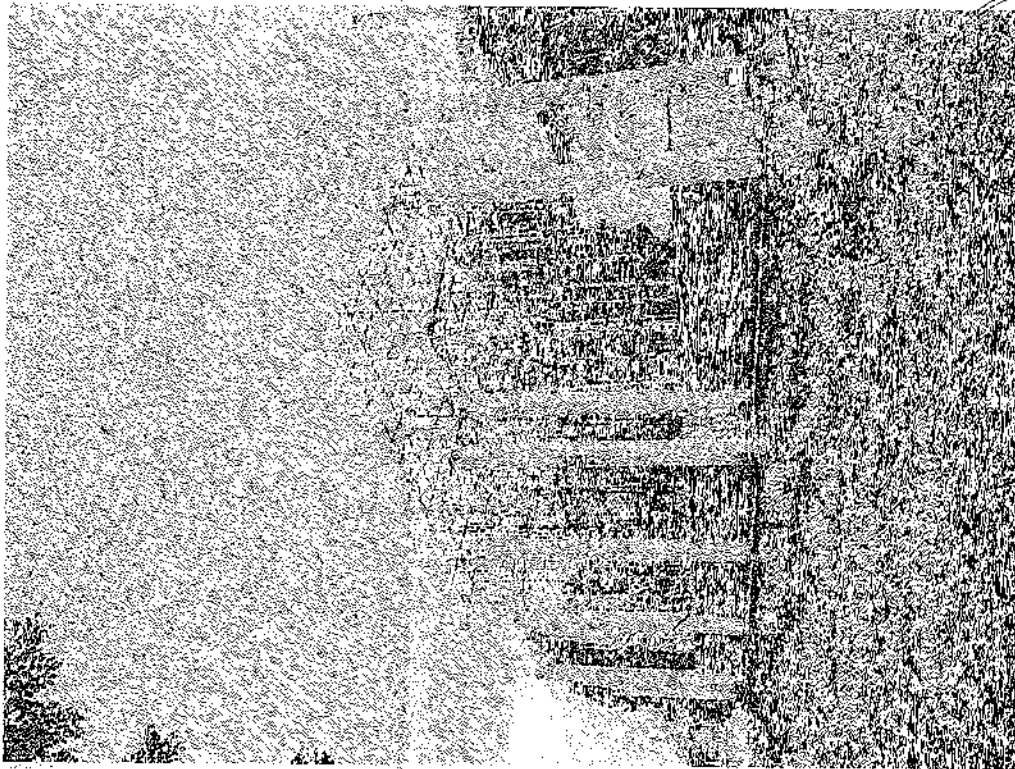

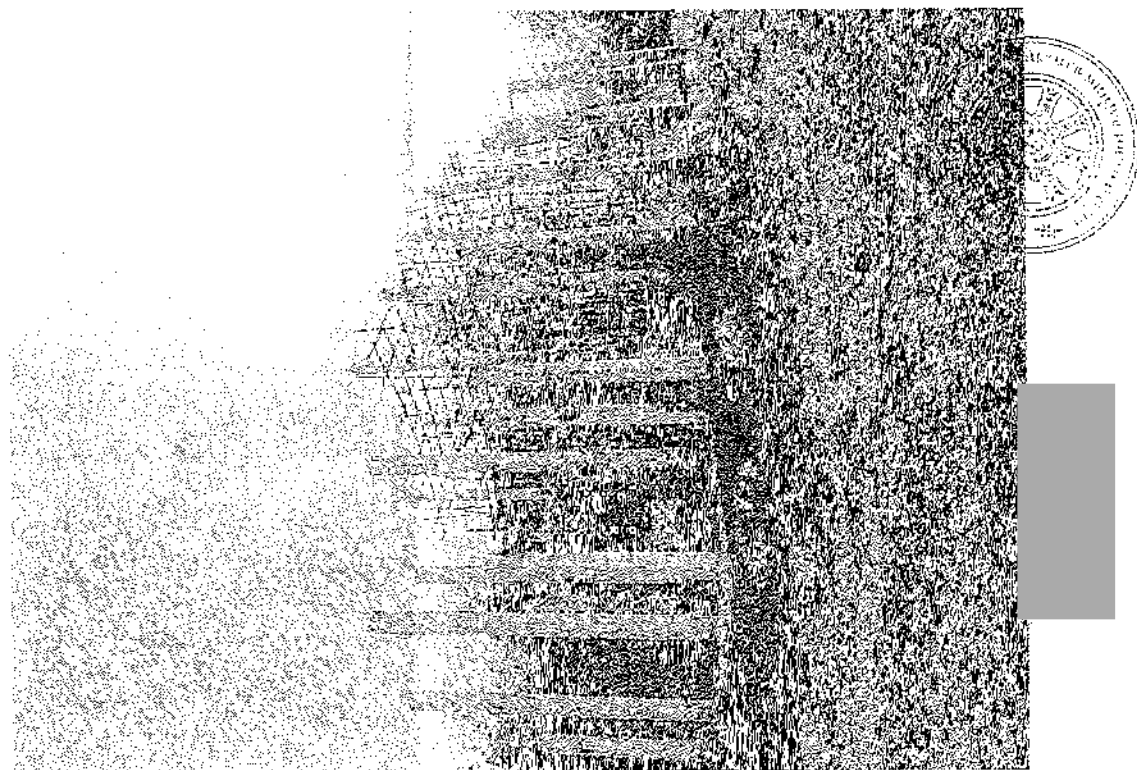
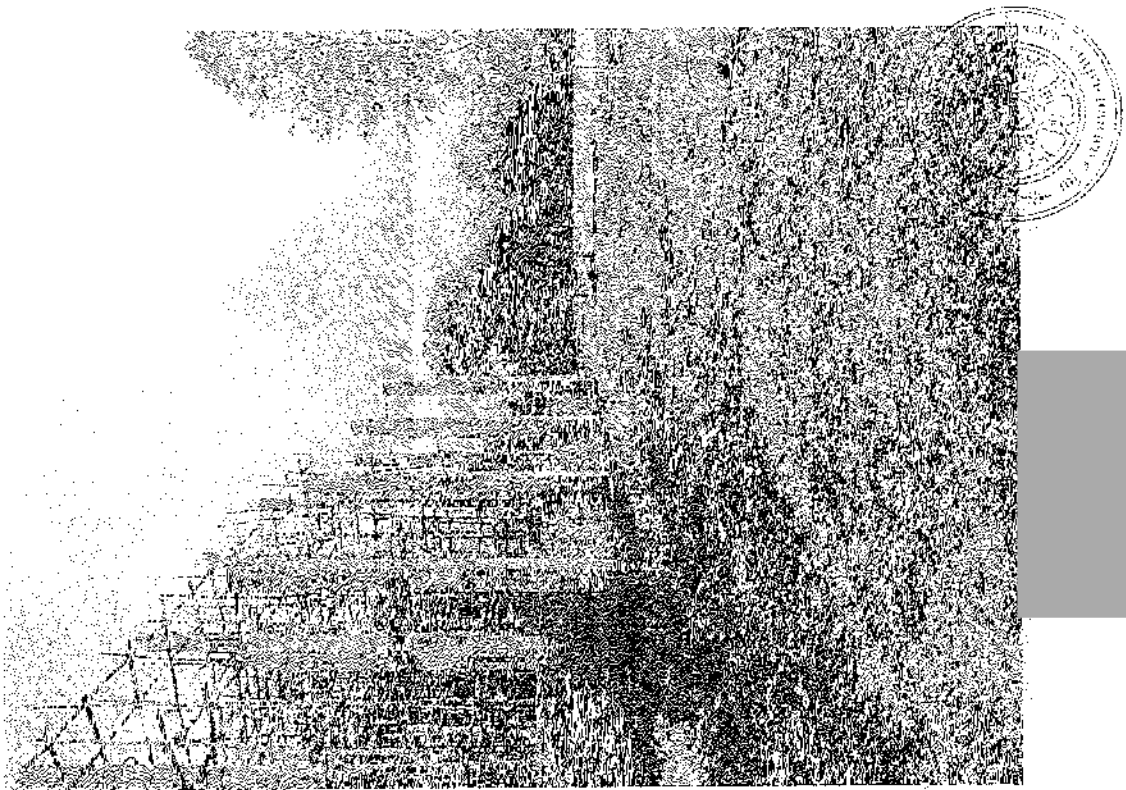

ที่ 02/2567



วัดท่าไม้ทอง
เลขที่ 45 หมู่ที่ 7 ต.สีคิ้ว
อ.สีคิ้ว อ.พชรบูรณ์
67170

20 พฤษภาคม 2567

เรื่อง ขออนุญาตขุด

เจริญพร ผู้จัดการบริษัท ไทยรุ่งเรืองอุตสาหกรรม จำกัด

ซึ่งมีนามว่า กาย กาย/ใบรับบริจาค/ใบอนุโมทนาบัตร

ตามที่ท่านบาท พระอธิการธรรมพร เฒ่าโว เจ้าอาวาสวัดท่าไม้ทอง อ.สีคิ้ว อ.พชรบูรณ์ ได้ขอความอนุเคราะห์ขุดฝังศพของพระครูธรรมพร เฒ่าโว เจ้าอาวาสวัดท่าไม้ทอง อ.สีคิ้ว อ.พชรบูรณ์ จำนวน 2 คน ของบริษัทเพื่อช่วยเหลือโครงการในวาระที่ 16 พฤษภาคม 2567 ซึ่งการขุดฝังศพดังกล่าวโปรดส่วนแรกตั้งบนเสาโบสถ์นั้น ได้ดำเนินการเรียบร้อยแล้ว

ในการนี้ทางวัดท่าไม้ทองได้ออกใบอนุโมทนาบัตรและใบรับบริจาค เพื่อแสดงความขอบคุณและให้เป็นเกียรติประวัติของวัดท่าไม้ทองในส่วนที่บริษัททำไม่ทางสามารถใช้ในการประกอบการหักลดหย่อนภาษีได้ ซึ่งกำหนดเป็นมูลค่าตามราคาตั้งเงินรวมเป็นเงินจำนวนทั้งสิ้น 30,000 บาทถ้วน (สามหมื่นบาทถ้วน)

อาตมาพระอธิการธรรมพร เฒ่าโว เจ้าอาวาสวัดท่าไม้ทองและคณะกรรมการ มีความยินดีเป็นอย่างยิ่งในความอนุเคราะห์ช่วยเหลือของท่าน อาตมาทั้งสองจึงขอเป็นตัวแทนของวัดท่าไม้ทอง ขออนุโมทนาขอบคุณ บริษัทไทยรุ่งเรืองอุตสาหกรรม จำกัด นม โภกิตถ์ด้วย

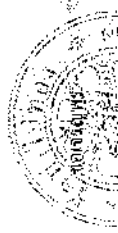

ขอแสดงความนับถือ

ขอแสดงความนับถือ

(พระอธิการธรรมพร เฒ่าโว)

(นางแสงม ใจขจร)

เจ้าอาวาสวัดท่าไม้ทอง

ไวยาจรวัดท่าไม้ทอง

โทร 084 337 9361

โทร 086 867 7611

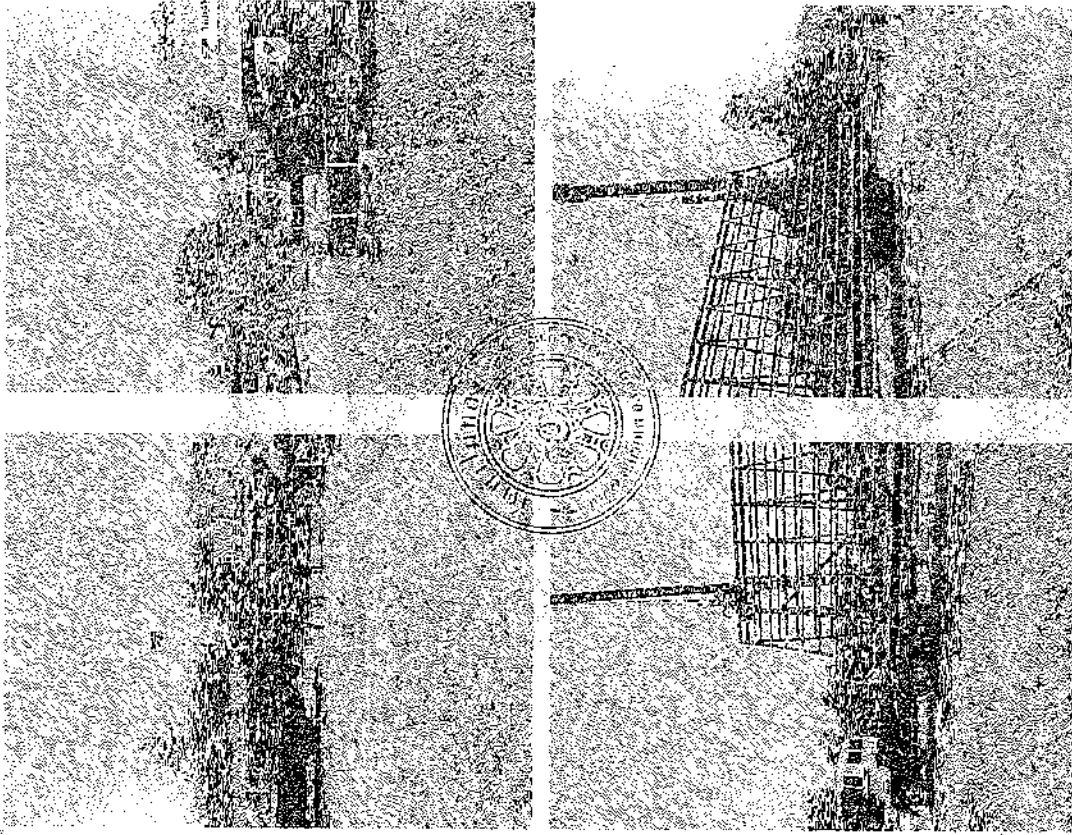



		ชญาโมทนาบัตร		เล่มที่ ๑๐
		ของผู้มีคุณา แด่		เลขที่ ๒
นริศนา ไชยวงศ์ เรืองเดชกุล หกกรวม จำกัด				
ผู้บริจาคทรัพย์ในการ <u>ปลูกสร้างพระพุทธรูปทองคำในวัดบ้านท่าโพธิ์</u>				
ตำบล	สวีโขง	อำเภอ	สวีโขง	จังหวัด เพชรบูรณ์
เป็นจำนวนเงิน	๓๐,๐๐๐	บาท	ถ้วน	(สามหมื่นบาทถ้วน)
ขออำนาจคุณพระศรีรัตนตรัยและบุญคุณอันเป็นมงคล จงบันดาลให้ท่านเจริญด้วย อายุ วรรณะ สุขะ ปะริวาร สุขะสารพันประการ และโปรดดลบันดาลให้ท่านประสบความสุขความเจริญ				
วันที่ ๑๖		เดือน	พฤษภาคม	พ.ศ. ๒๕๖๓
				
ผู้รับเงิน		เจ้าอาวาส		

ระบบบริจาคอิเล็กทรอนิกส์ (e-Donation) กรมสรรพากร

เลขที่ 0994002313061-2567-A0000001

ผู้บริจาค บริษัทไทยรุ่งเรืองอุตสาหกรรม จำกัด
เลขประจำตัวประชาชน / เลขประจำตัวผู้เสียภาษีอากร 0 1055 01001 23 2

หน่วยรับบริจาค วัดท่าไม้ทอง
ตำบล/แขวง ศรีเทพ อำเภอ/เขต ศรีเทพ จังหวัด เพชรบูรณ์
เลขประจำตัวหน่วยรับบริจาค 0 9940 02313 06 1

วันที่บริจาค 16 พฤษภาคม 2567

จำนวนเงินบริจาค 30,000.00 บาท
(สามหมื่นบาทถ้วน)



พระสมพร-ธาสะอาด

วันเดือนปีที่ขอพิมพ์

DN: 7697e387

ผู้มีอำนาจลงนาม

20 พฤษภาคม 2567 11:15:43

หมายเหตุ : 1. ข้อมูลบริจาคของท่านได้บันทึกไว้ในระบบบริจาคอิเล็กทรอนิกส์ (e-Donation) ท่านสามารถตรวจสอบได้ที่เว็บไซต์กรมสรรพากร (www.rd.go.th)

2. กรมสรรพากรเป็นเพียงผู้ให้บริการระบบบริจาคอิเล็กทรอนิกส์ (e-Donation) กรณีที่ท่านต้องการแก้ไข หรือยกเลิกหรือสอบถามเกี่ยวกับรายการบริจาคของท่านสามารถสอบถามได้ที่หน่วยรับบริจาคที่ท่านทำรายการ

ที่ ทศ ๙๘๐๐๓.๔/ ๙๕๒



ที่ทำการองค์การบริหารส่วนตำบลศรีเทพ
๑๘๙ ม.๑๕ ตำบลศรีเทพ อำเภอศรีเทพ
จังหวัดเพชรบูรณ์ ๖๗๑๙๐

๙ พฤษภาคม ๒๕๖๗

เรื่อง ขอความอนุเคราะห์เครื่องจักรรับปรุงรองขยะสาธารณะประโยชน์

เรียน ผู้จัดการบริษัทไทยรุ่งเรืองอุตสาหกรรม จำกัด

สิ่งที่ส่งมาด้วย ๑. รูปถ่ายสถานที่ดินนันท

จำนวน ๑ ชุด

ด้วย องค์การบริหารส่วนตำบลศรีเทพ มีพื้นที่สาธารณะประโยชน์ตั้งอยู่บริเวณ หมู่ที่ ๑๕ บ้านนาตะกุงพัฒนา ตำบลศรีเทพ อำเภอศรีเทพ จังหวัดเพชรบูรณ์ สำหรับใช้ประโยชน์ร่วมกันโดยปัจจุบันเป็นที่รกร้างว่างเปล่าของประชาชนภายในตำบลศรีเทพซึ่งขณะนี้มีขยะกองล้นเป็นจำนวนมาก ทางองค์การบริหารส่วนตำบลศรีเทพ ไม่มีเครื่องมือเครื่องจักรในการบริหารจัดการ

ดังนั้น องค์การบริหารส่วนตำบลศรีเทพ จึงขอความอนุเคราะห์สนับสนุนเครื่องจักรกลการรับใช้ขยะรับปรุงรองขยะสาธารณะ จำกัด เพื่อปรับปรุงภูมิทัศน์ของพื้นที่บริเวณบ่อขยะโดยการเช่าใช้รถบรรทุกขนำ

จึงเรียนมาเพื่อโปรดพิจารณาให้ความอนุเคราะห์ด้วยจักษยพระคุณยิ่ง

ขอแสดงความนับถือ

(นายสุพ บรมณี จิตกรแก้ว)

นายกองค์การบริหารส่วนตำบลศรีเทพ

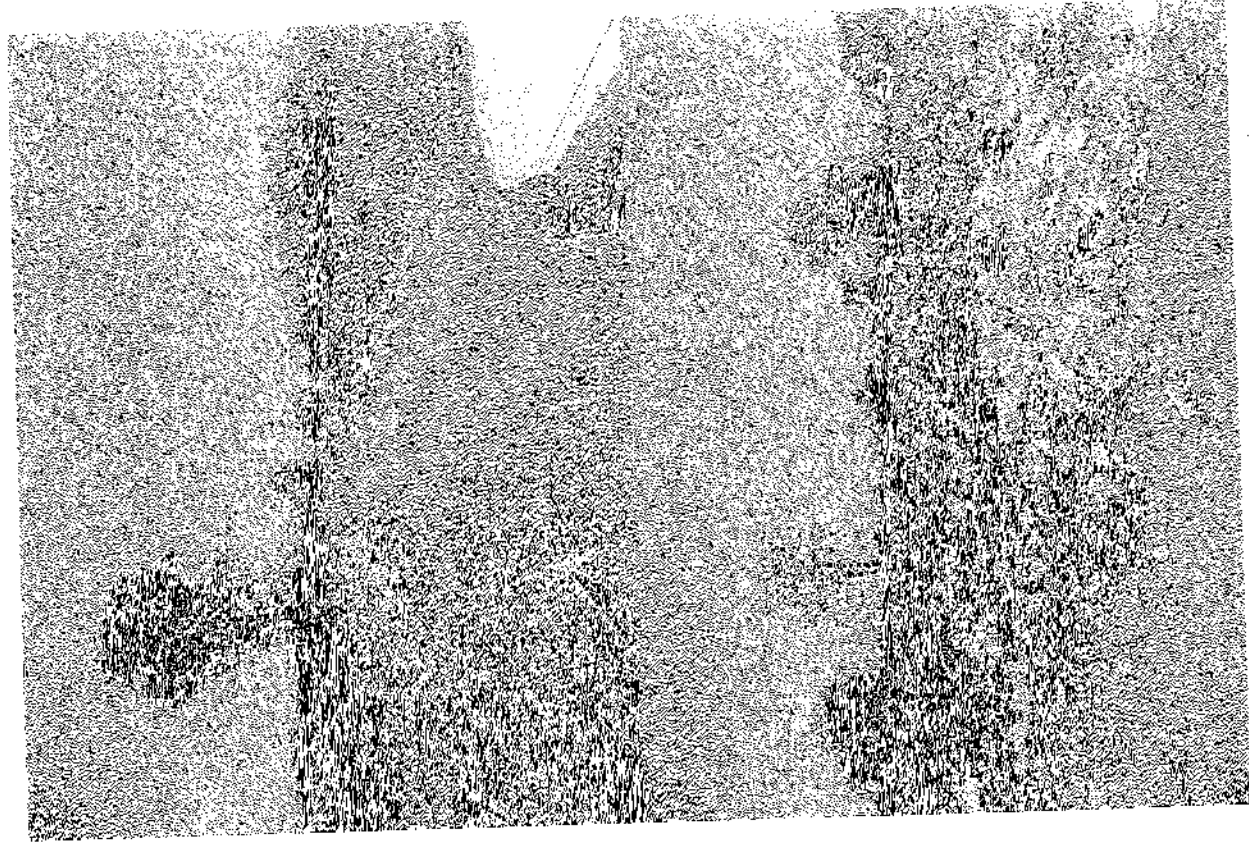

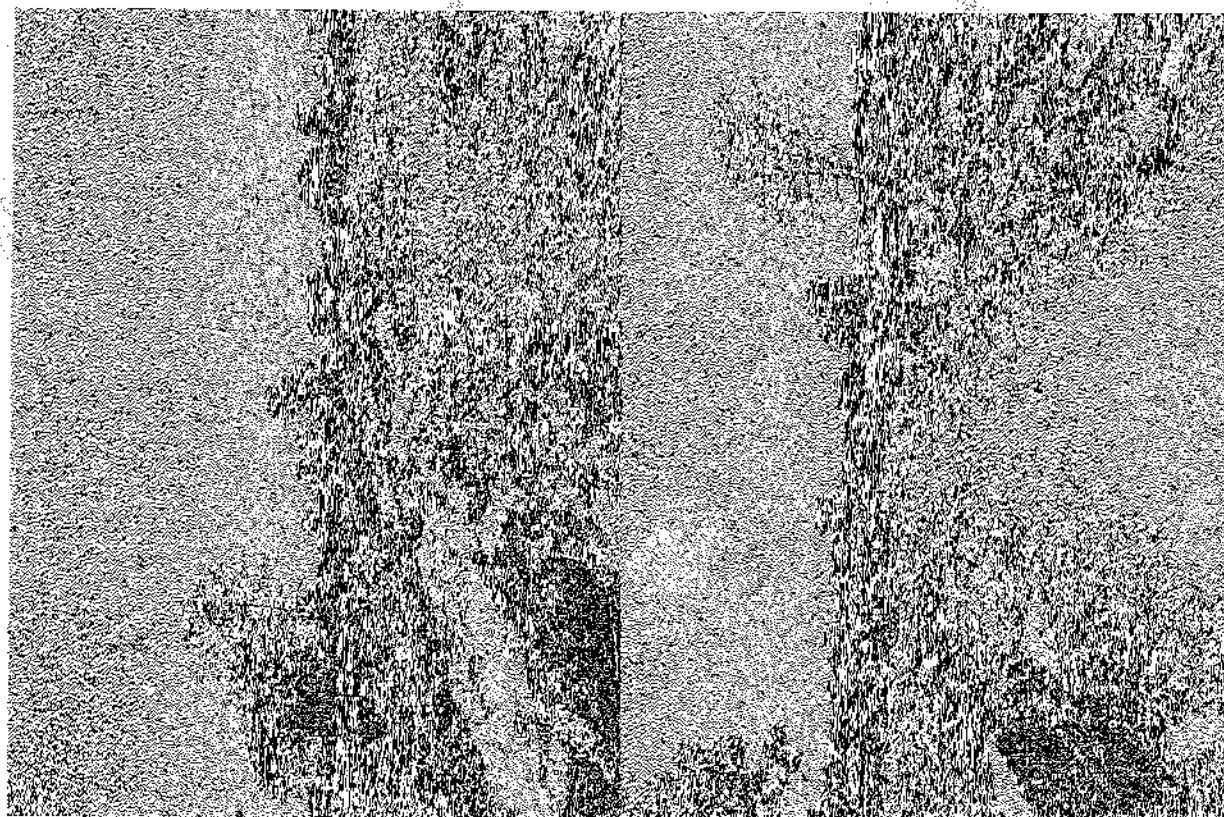

ที่ทำการผู้ใหญ่บ้าน หมู่ที่ 7
ตำบลโคกสะอาด อำเภอศรีเทพ
จังหวัดเพชรบูรณ์

28 มิถุนายน 2567

เรื่อง ขอขอบพระคุณผู้จัดการโรงงานน้ำตาลไทยรุ่งเรือง จำกัด

เรียน ผู้จัดการโรงงานน้ำตาลไทยรุ่งเรือง จำกัด

เนื่องด้วยทางหมู่บ้าน หมู่ที่ 7 บ้านท่าเตียน ต.โคกสะอาด อ.ศรีเทพ จ.เพชรบูรณ์ ได้ทำหนังสือขอความอนุเคราะห์ทางโรงงานน้ำตาล เรื่อง ขยายเขตไฟฟ้าแสงสว่างทางเพิ่มอีก 3 จุด ถึงทางเข้าหมู่บ้าน หมู่ที่ 7 บ้านท่าเตียน นั้น ทางโรงงานน้ำตาลได้ให้คนงานมาดำเนินการติดตั้งไฟฟ้าแสงสว่างเพิ่มเติมแล้ว ทำให้ทางเข้าออกหมู่บ้านได้มองเห็นทางทำให้การสัญจรไปมาปลอดภัยและสะดวกสบายมากขึ้น

ดังนั้น ข้าพเจ้า นางปรานอม บุญแสง ผู้ใหญ่บ้านหมู่ที่ 7 บ้านท่าเตียน เป็นตัวแทนชาวบ้านขอขอบพระคุณท่านเป็นอย่างสูงที่เพิ่มการขยายเขตไฟฟ้าแสงสว่างมาถึงทางเข้าหมู่บ้าน หมู่ที่ 7 ในครั้งนี้

ขอแสดงความนับถือ



ผู้ใหญ่บ้านหมู่ที่ 7 บ้านท่าเตียน
ตำบลโคกสะอาด อำเภอศรีเทพ จังหวัดเพชรบูรณ์

โทรศัพท์ 093-5645467